



Pet City®

Τα πάντα για τους πιστούς μας φίλους!

ΤΕΥΧΟΣ 75 | ΑΝΟΙΞΗ 2022

Magazine

Σας ευχόμαστε

Καλό Πάσχα

& Καλή Ανάσταση!



ΜΕΓΑΛΥΤΕΡΗ ΣΥΣΚΕΥΑΣΙΑ ΠΕΡΙΣΣΟΤΕΡΗ ΦΡΟΝΤΙΔΑ

Οι φόρμουλες μας για τις συχνότερες ευαισθησίες μεσαίου μεγέθους και μεγαλόσωμων σκύλων, διατίθενται πλέον και σε συσκευασίες 12kg

ΜΕΓΑΛΥΤΕΡΗ ΣΥΣΚΕΥΑΣΙΑ
+2kg
ΠΕΡΙΣΣΟΤΕΡΗ ΦΡΟΝΤΙΔΑ



10kg

12kg



12kg



12kg



12kg



12kg



12kg



12kg



12kg

- + ΠΕΡΙΣΣΟΤΕΡΕΣ** ΜΕΡΙΔΕΣ ΑΝΑ ΣΥΣΚΕΥΑΣΙΑ
- + ΠΕΡΙΣΣΟΤΕΡΗ** ΦΡΟΝΤΙΔΑ ΑΝΑ ΣΥΣΚΕΥΑΣΙΑ
- + ΠΕΡΙΣΣΟΤΕΡΗ** ΕΥΚΟΛΙΑ



ALASKA RIVER®

SUPER PREMIUM

12+3kg
ΔΩΡΟ

- ★ Grain Free
- ★ Μεγάλη περιεκτικότητα σε πρωτεΐνη
- ★ Χωρίς τεχνητές χρωστικές ουσίες
- ★ Υψηλή περιεκτικότητα σε Ω3 για υγιές δέρμα & τρίχωμα



Η προσφορά ισχύει για όλες τις γεύσεις & μέχρι εξαντλήσεως των αποθεμάτων.



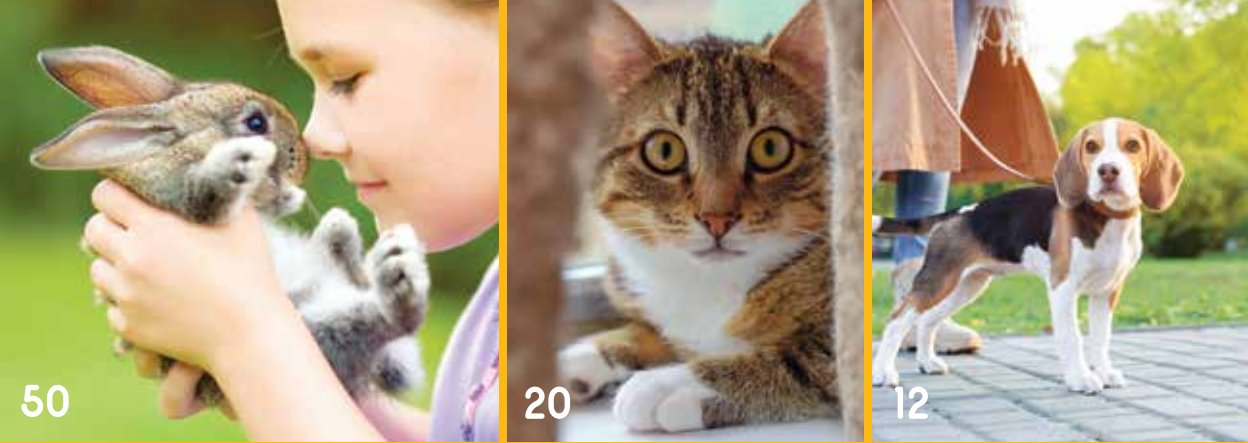

50

20

12

ΠΕΡΙΕΧΟΜΕΝΑ ΑΝΟΙΞΗ 2022

- 06 Άνοιξη: ποιούς κινδύνους κρύβει για τους πιστούς μας φίλους;
- 10 Επενδύοντας στην κοινωνικοποίηση του σκύλου μου
- 12 Ποιοί κίνδυνοι παραμονεύουν στη βόλτα με τον σκύλο μας;
- 14 Pet Shopping Therapy: Τα πάντα για τη βόλτα
- 16 Παιχνίδι και άσκηση για ευεξία
- 18 Όπου και αν κρύβεσαι, η γάτα σου θα σε βρει!
- 20 Γιατί η γάτα μου κρύβεται μέσα στο σπίτι;
- 22 10+1 μαθήματα που μας δίνουν τα κατοικίδιά μας
- 25 Όλοι μαζί στηρίζουμε τα αδέσποτα!
- 26 Τροφή για τα αδέσποτα εξασφάλισαν μαθητές του 8ου δημοτικού σχολείου Γλυφάδας
- 28 Σκύλοι- Βοηθοί: Προσφέροντας ασφάλεια σε άτομα με προβλήματα ακοής
- 30 Σκύλοι- Βοηθοί: Πολύτιμοι βοηθοί για ανθρώπους με προβλήματα όρασης
- 34 VET CITY: 14 Χρόνια προσφοράς στο χώρο της Κτηνιατρικής Φροντίδας
- 36 Ποιοί είναι το πραγματικό «βάρος» της παχυσαρκίας;
- 40 Μάρτιος: Μήνας κατά του άγχους των κατοικίδιων
- 42 Φροντίζοντας σωστά το ηλικιωμένο κατοικίδιό μου
- 44 Οδηγός φροντίδας ενός καναρινιού
- 46 Πασχαλινή περίοδος και κίνδυνοι
- 48 Κουνέλια: Εξασφαλίζοντας μία αρμονική συμβίωση μαζί τους
- 51 Ένθετο σαν το σκύλο με τη γάτα:
- 52 ▶ Ποιές είναι οι βασικές διαφορές τους;
- 54 ▶ Τελικά ποιούς είναι πιο έξυπνοι;
- 56 ▶ Μπορούν να τρώνε την ίδια τροφή;
- 58 ▶ Στοματική υγιεινή
- 62 ▶ Σημάδια ζήλιας
- 64 Ψάρια χειρουργοί
- 66 Η ζωή σε μία τεχνητή λίμνη
- 70 Για τους μικρούς μας φίλους!
- 72 Πράσινη Ενέργεια στα καταστήματα και τις κεντρικές εγκαταστάσεις των Pet City
- 74 Ο Pet City Blogger γράφει για τους πιστούς μας φίλους
- 76 Αγαπάμε τα ζώα και τους διαγωνισμούς! Εσείς;
- 78 Pet City News: Νέα απ' όλο τον κόσμο!
- 80 Μείωση της χρήσης πλαστικής σακούλας κατά 85% στα Pet City
- 81 Τα NEA καταστήματα Pet City
- 82 Τα Pet City στα «Διαμάντια» και στους Χρυσούς Πρωταγωνιστές της Ελληνικής Οικονομίας 2021
- 84 Σκύρος: Το παραδοσιακό νησί που ταξιδεύει στο χρόνο



ΤΡΙΜΗΝΙΑΙΟ ΠΕΡΙΟΔΙΚΟ ΓΙΑ ΚΑΤΟΙΚΙΔΙΑ ΖΩΑ

Διανέμεται δωρεάν σε 50.000 τεύχη

Τεύχος 75 ΑΝΟΙΞΗ Μάρτιος - Ιούνιος '22

ΣΥΝΤΑΞΗ
Βάσω Καπάνταη
Εμμανουέλα Παναγιώτου
W Advertising

ΣΥΝΕΡΓΑΤΕΣ ΤΕΥΧΟΥΣ
Αλέξανδρος Κανδυλίδης
Κτηνίατρος Vet City Γλυφάδα
Δημητρούλακη Ζωή
Κτηνίατρος Vet City
Γρηγόρης Σιρμπόπουλος
Ιχθυολόγος Pet City Κηφισιάς

ΙΔΙΟΚΤΗΣΙΑ
Pet City Group ΑΕΒΕ
22ο χλμ. Λεωφ. Λαυρίου
Τ.Κ.: 19441 Κορωπί
Τ.: 210 6644761, Φ.: 210 6644762
EMAIL: info@petcity.gr
www.petcity.gr

ΣΧΕΔΙΑΣΜΟΣ & ΕΠΙΜΕΛΕΙΑ
Σία Τσίπουρα
Κώστας Φουτρής

ΕΚΤΥΠΩΣΗ
The Printing House
Γραφικές Τέχνες Α.Ε.
www.theprintinghouse.gr

f @petcitygreece
i @petcity.gr
Pet City Greece
PETCITYGREECE

Τα πάντα για τους πιστούς μας φίλους!

- 90 Καταστήματα
- 1 Ηλεκτρονικό Κατάστημα
- 800 Εξειδικευμένοι Εργαζόμενοι
- 1 Κτηνιατρικό Κέντρο
- 3 Κτηνιατεία
- 17 PET SPA
- 20.000 Επώνυμα Προϊόντα
- 3.200.000 Πελάτες Ετησίως



Ευχαριστούμε τις εταιρίες που μας στηρίζουν και σε αυτό το τεύχος!





ΑΝΟΙΞΗ: ΠΟΙΟΥΣ ΚΙΝΔΥΝΟΥΣ ΚΡΥΒΕΙ ΓΙΑ ΤΟΥΣ ΠΙΣΤΟΥΣ ΜΑΣ ΦΙΛΟΥΣ;

Η αύξηση της θερμοκρασίας κατά τη διάρκεια της ημέρας, σηματοδοτεί την έναρξη της άνοιξης και προδιαθέτει να περνάμε περισσότερο χρόνο σε εξωτερικούς χώρους, τόσο εμάς, όσο και τους τετράποδους φίλους μας. Για εκείνους όμως, η εποχή αυτή κρύβει πολλούς κινδύνους.

As δούμε ποιοι είναι και πώς μπορούμε να προστατεύσουμε τα κατοικίδια μας:

Κουνούπια, ψύλλοι και τσιμπούρια

Είναι η εποχή που τα έντομα κάνουν την εμφάνισή τους. Τα κουνούπια, οι ψύλλοι και τα τσιμπούρια είναι τα πιο επικίνδυνα έντομα που μεταφέρουν σοβαρές ασθένειες στους σκύλους. Για την αντιμετώπισή τους χρειάζεται αγωγή που θα σας συστήσει ο κτηνίατρος. **Η πρόληψη φυσικά, είναι η καλύτερη θεραπεία.** Καλό θα είναι λοιπόν προτού εμφανισθεί κάποιο σύμπτωμα στο κατοικίδιο σας, να λάβετε τα κατάλληλα μέτρα προστασίας και πρόληψης, ακολουθώντας πιστά τις συμβουλές

του γιατρού. Συνήθως, τα παράσιτα εντοπίζονται στα αυτιά, το στήθος, το λαμό ή τα πόδια του ζώου. Με συχνό έλεγχο του τριχώματος και του δέρματος, **τις κατάλληλες αμπούλες, τα αντιπαρασιτικά κολλάρα ή κάποια αγωγή, μπορείτε να διασφαλίσετε την υγεία του κατοικιδίου σας.**

Μεταδοτικές ασθένειες

Δεδομένου ότι ο σκύλος σας βρίσκεται περισσότερο έξω αυτή την περίοδο, η επαφή του με άλλους σκύλους κάνει πιο εύκολη τη μετάδοση ασθενειών. Είναι λοιπόν η καλύτερη εποχή για να επισκεφθείτε τον κτηνίατρο και να ανανεώσετε όσα εμβόλια είναι απαραίτητα και **θα λειτουργήσουν ως ασπίδα στις συγκεκριμένες ασθένειες.**

Αλλεργίες

Την άνοιξη η φύση είναι στα καλύτερά της με τα πάντα να ανθίζουν γύρω μας. Αυτή η ανθοφορία όμως προκαλεί έξαρση αλλεργιών στους πιστούς μας φίλους. Η γύρη, τα ανθισμένα φυτά και η σκόνη, εμφανίζουν μία σειρά από έντονα συμπτώματα, όπως **κνησμό, φτάρνισμα, δερματικές αλλοιώσεις και βήχα.** Αν παρατηρήσετε οποιαδήποτε από τις παραπάνω ενδείξεις **συμβουλευτείτε αμέσως τον κτηνίατρό σας.**

Χημικά

Ιδιαίτερη προσοχή πρέπει να δίνετε στα φυτά που συναντάτε όταν βγαίνετε βόλτα σε κάποιο πάρκο ή όταν αφήνετε ελεύθερο τον σκύλο σας σε αυλή. **Τα λιπάσματα που χρησιμοποιούνται για την καλλιέργεια φυτών, είναι πολύ βλαβερά για την υγεία των κατοικιδίων.** Θα χρειαστεί να εποπτεύετε συνεχώς το σκύλο σας, στους εξωτερικούς χώρους και αν παρατηρήτε ότι παίζει ή σκάβει το χώμα, καλύτερα χρησιμοποιήστε λουρί για να τον αποτρέψετε.

Περισσότερες συμβουλές

Δύο φορές το χρόνο οι σκύλοι απορρίπτουν το τρίχωμά τους: την άνοιξη και το φθινόπωρο. **Περιποιηθείτε εντατικά αυτή την εποχή το τρίχωμά του** βουρτσίζοντάς το για να απομακρύνετε τα νεκρά κύτταρα και να αναπληρώνονται τα έλαια του δέρματός του. Αν κρίνεται απαραίτητο από τον κτηνίατρο, μπορείτε να του παραχωρήσετε κάποιο συμπλήρωμα, όπως **λάδι σολομού για να ενισχύσει την υγεία του τριχώματος και του δέρματος.**

Η άνοιξη αποτελεί την ιδανική περίοδο για **καθημερινή και περισσότερη άσκηση του σκύλου σας.** Αυξήστε σταδιακά τη διάρκεια και την ένταση της άσκησης, καθώς για μεγάλο διάστημα δεν ήταν εφικτό να ασκηθεί αρκετά και ενδεχομένως το σωματικό βάρος του να έχει αυξηθεί κατά τη χειμερινή περίοδο. **Δημιουργήστε ένα εξατομικευμένο πρόγραμμα για το σκύλο σας, με βάση τη σωματική του αντοχή, εναλλάσσοντας τα είδη άσκησης που του αρέσουν.**

Συντακτική ομάδα Pet City

Σας προτείνουμε:



PET SPA

grooming salons

ΚΟΥΡΕΜΑ • ΜΠΑΝΙΟ • ΚΑΛΩΠΙΣΜΟΣ

Κολωνάκι	Πατριάρχου Ιωακείμ 27	T 216 7003537	K 6937 472276
Γλυφάδα	Λ. Βουλιαγμένης 72	T 210 9640801	K 6948 073459
Μαρούσι	Λ. Κηφισίας 82	T 210 6146130	K 6948 743970
Νέα Σμύρνη 1	Ελ. Βενιζέλου 249, Π. Φάληρο	T 210 9825770	K 6937 159773
Αγία Παρασκευή 1	Λ. Μεσογείων 390	T 210 6001710	K 6948 743968
Παγκράτι 1	Φιλολάου 8 & Φορμίωνος	T 216 9002511	K 6951 852005
Αιγάλεω	Ιερά Οδός 261 & Λογοθέτη	T 210 5987258	K 6958 002264
Χαϊδάρη 1	Λ. Αθηνών 296	T 210 5325300	K 6938 743973
Περιστερί	Λ. Θηβών 171	T 210 5732004	K 6932 370366
Πετρούπολη	Λ. Πετρουπόλεως 88	T 210 5055040	K 6932 293500
Ίλιον	Ιλίου 38	T 210 2639885	K 6936 841526
Κορωπί	Βασ. Κωνσταντίνου 289	T 210 6626857	K 6936 981921
Μαρκόπουλο	Λ. Πόρτο Ράφτη 62	T 22990 49120	K 6937 439582
Αρτέμιδα	Λ. Σπάτων & Κολοκοτρώνη	T 22940 81301	K 6986 681315
Πειραιάς 4	Λ. Ηρώων Πολυτεχνείου 67	T 211 0130977	K 6944 949410
Θεσσαλονίκη 1	Λ. Κων/νου Καραμανλή 145	T 2311 243320	K 6944 684745
Θεσσαλονίκη 2	Εθνικής Αντιστάσεως 5, Καλαμαριά	T 2311 297370	K 6945 000032



VetLife



Farmina Pet Food Hellas
 Λεωφ. Κ. Καραμανλή 185, Ιωνία Θεσ/νίκης - Τηλ: 2310781427, Fax: 2310780000
 Email: farmina.hellas@farmina.com - www.farmina.com/gr



Happy pet. Happy you.



Happy pet. Happy you.



Farmina, η δική σας εταιρεία διατροφής κατοικιδίων.



Farmina Pet Foods Hellas
 Λεωφ. Κ. Καραμανλή 185, Ιωνία Θεσ/νίκης | Τηλ.: 2310781427, Fax: 2310780000 | farmina.hellas@farmina.com | www.farmina.com/gr



ΕΠΕΝΔΥΟΝΤΑΣ ΣΤΗΝ ΚΟΙΝΩΝΙΚΟΠΟΙΗΣΗ ΤΟΥ ΣΚΥΛΟΥ ΜΟΥ

Η κοινωνικοποίηση των κατοικίδιων, τα τελευταία χρόνια φαίνεται να απασχολεί ολοένα και περισσότερο τους κηδεμόνες σκύλων. Είναι αρκετές οι φορές που συναντάμε σκύλους με τους κηδεμόνες τους, να συμπεριφέρονται φιλικά ή επιθετικά απέναντί μας. Η συμπεριφορά τους είναι αποτέλεσμα παρουσίας ή έλλειψης εκπαίδευσης και κοινωνικοποίησης.

Γνωρίζουμε όμως πραγματικά τι είναι η κοινωνικοποίηση;

Συνήθως ακούγοντας τον συγκεκριμένο όρο αναλογιζόμαστε τις βόλτες και την επαφή του σκύλου με άλλους ανθρώπους ή ζώα. Ωστόσο, πρόκειται για μια **πιο ουσιαστική διαδικασία**. Η κοινωνικοποίηση αφορά στη διαμόρφωση θετικής και ήρεμης συμπεριφοράς απέναντι σε κάθε ερέθισμα του περιβάλλοντος του κατοικίδιου. **Εξαιρούνται έτσι ο φόβος, η επιθετικότητα, η σύγχυση και το στρες.** Στη συγκεκριμένη διαδικασία δεν παίζει ρόλο το φύλο και το μέγεθος του κατοικίδιου. **Η ηλικία όμως παίζει καθοριστικό ρόλο.** Επιτυχημένη θεωρείται η κοινωνικοποίηση που γίνεται τους πρώτους μήνες ζωής του κουταβιού. Όσο μεγαλύτερος σε ηλικία είναι ο σκύλος, τόσο πιο δύσκολα

μπορεί να μάθει να υπακούει και να μην επηρεάζεται από ερεθίσματα ή περισπασμούς. Ένα κουταβάκι αποκτά από νωρίς και σταδιακά εμπειρίες, καθώς έρχεται σε επαφή καθημερινά με άλλους ανθρώπους, διαφορετικούς χώρους και αντικείμενα. **Μαθαίνει να διαχειρίζεται κάθε κατάσταση** και να αδιαφορεί για έντονα ερεθίσματα - άνθρωποι, ζώα, θόρυβος. Ένας μεγαλύτερος σκύλος μπορεί να κοινωνικοποιηθεί, όμως χρειάζεται πολλή υπομονή, καθοδήγηση από έναν εκπαιδευτή και να γνωρίζουμε ότι δεν θα μπορεί να ανταποκριθεί πλήρως στα νέα δεδομένα.

Κοινωνικοποίηση στην πράξη

Κάθε κηδεμόνας μπορεί να ασχοληθεί με την κοινωνικοποίηση του σκύλου του, συνίσταται όμως και η συμβολή ενός ειδικού εκπαιδευτή. Μαζί μας θα διαμορφώσουμε ένα ολοκληρωμένο πρόγραμμα και θα μας ενημερώσει για τους ασφαλείς χώρους που μπορούμε να επισκεφθούμε με το κατοικίδιό μας και ποιοι είναι οι κίνδυνοι. Επειδή ο σκύλος μας από μόνος του δεν μπορεί να πειθαρχήσει και να κατανοήσει ποια συμπεριφορά είναι κάθε φορά η σωστή, **θα πρέπει να προσέχουμε τα εξής:**

- Δεν αφήνουμε τον σκύλο μας χωρίς εποπτεία να αλληλεπιδρά ανεξέλεγκτα με άλλους σκύλους -να γαβγίζει, να

- δαγκώνει ή να γρυλίζει. Αυτή η τακτική περισσότερο ενισχύει την αρνητική συμπεριφορά παρά τη θετική.
- Απομακρύνουμε τον σκύλο μας από σκύλους που προσπαθούν να του επιβληθούν ή το αντίθετο.
- Δεν αφήνουμε τους περαστικούς να χαϊδεύουν, να ταιΐζουν ή να παίζουν με τον σκύλο μας.
- Δεν τον αφήνουμε να μυρίζει και να γλύφει ότι βρει στο δρόμο του
- Δεν τον εκθέτουμε απότομα και επανειλημμένως σε ερεθίσματα που δεν μπορεί να διαχειριστεί, προκειμένου να το ξεπεράσει.
- Αποφεύγουμε να τραβάμε απότομα το λουρί του για να τον απομακρύνουμε, γιατί κάτι τέτοιο μπορεί να τον κάνει περισσότερο ευερέθιστο.
- Προτιμούμε τη συναστροφή του με σκύλους του αντίθετου φύλου. Αν ανήκουν στο ίδιο φύλο μπορούν να έρθουν σε επαφή μόνο αν είναι ηλικιακά μικρά, ώστε να μην προσπαθήσει το μεγαλύτερο να επιβληθεί στο άλλο.

ΑΞΙΖΕΙ να επενδύσετε λοιπόν στην κοινωνικοποίηση του πιστού σας φίλου για να δημιουργήσετε έναν **ισορροπημένο χαρακτήρα** αλλά και **μία ισχυρή σχέση μεταξύ σας.**

Συντακτική ομάδα Pet City

PURINA
PRO PLAN



ΑΝΑΚΑΛΥΨΤΕ ΤΗ ΔΙΑΤΡΟΦΙΚΗ ΔΥΝΑΜΗ ΤΩΝ ΣΥΣΤΑΤΙΚΩΝ ΤΗΣ ΦΥΣΗΣ

Συνδυάζοντας τα καλύτερα στοιχεία της επιστήμης και της φύσης για να προσφέρετε στον σκύλο σας μια ζωή γεμάτη υγεία



NATURE
elements

ΠΟΙΟΙ ΚΙΝΔΥΝΟΙ ΠΑΡΑΜΟΝΕΥΟΥΝ ΣΤΗ ΒΟΛΤΑ ΜΕ ΤΟΝ ΣΚΥΛΟ ΜΑΣ;

Η βόλτα προσφέρει πολλά σφέλη στα κατοικίδια μας. Κατά τη διάρκεια της εξερεύνησης το εξωτερικό περιβάλλον, ασκούνται και κοινωνικοποιούνται. Όμως μπορεί να αποδειχθεί πολύ επικίνδυνη αν δεν είμαστε ενήμεροι και προετοιμασμένοι για τους κινδύνους που μπορεί να παρουσιάσουν. **Ως κηδεμόνες είμαστε υπεύθυνοι για την ασφάλεια τόσο τη δική μας και του πιστού μας φίλου, όσο και των γύρω ανθρώπων και ζώων.**

Ποιοι είναι οι κίνδυνοι που μπορεί να συναντήσουμε;

#1 Τοξικές «τροφές»

Μέρος της εξερεύνησης, αποτελούν διάφορα ερεθίσματα που θα συναντήσουμε. **Απομακρύνουμε** τον σκύλο μας αν θέλει να μασουλήσει ή να ξαπλώσει σε γρασίδι ή χόρτα που μπορεί να είναι ψεκασμένα με χημικά και φυτοφαρμακία ή από κάδους με σκουπίδια που μπορεί να βάλουν το τετράποδό μας σε πειρασμό να ψάξει για να φάει κάτι.



#2 Μολυσμένο νερό

Κατά τη διάρκεια της βόλτας ο σκύλος μας θα χρειαστεί να **ενυδατωθεί**. Δεν είναι λίγες οι φορές που θα καταφύγει σε κάποιο μπολάκι με νερό στο δρόμο, λιμνάζοντα νερά ή άλλες πηγές. Τα μικρόβια που αναπτύσσονται σε τέτοια σημεία είναι πολλά και **επικίνδυνα για τον πιστό μας φίλο.**

#3 Απελευθέρωση από τον οδηγό του

Τα ερεθίσματα με τα οποία έρχεται σε επαφή ο σκύλος μας και τα έντονα συναισθήματα που ίσως του προκαλέσουν - ενθουσιασμό, φόβο, χαρά - μπορεί να τον κάνουν να ξεφύγει από το λουρί του.

#4 Αιχμηρά αντικείμενα

Δίνουμε προσοχή σε αντικείμενα που μπορεί να **τραυματίσουν τον σκύλο μας**. Σπασμένα γυαλιά στους δρόμους και ξερά χόρτα ή μυτερά φυτά είναι οι συνηθέστερες απειλές.

#5 Πολυσύχναστοι δρόμοι

Μία διαδρομή ανάμεσα σε αυτοκίνητα που αναπτύσσουν ταχύτητα, κόσμος

που πηγαίνει έρχεται και έντονος θορύβος, δεν αποτελεί την καλύτερη λύση για τη βόλτα σας. Ο κόσμος και οι θόρυβοι τρομάζουν έναν μη εξοικειωμένο σκύλο, ενώ αν για κάποιο λόγο ξεφύγει από τον έλεγχό μας **κινδυνεύει** από τα οχήματα που κινούνται στο δρόμο.

Συμβουλές για ασφαλείς βόλτες

- ▶ **Επενδύουμε στην εκπαίδευση και την κοινωνικοποίηση**, ώστε να μπορεί να αλληλεπιδρά ομαλά με άλλους ανθρώπους ή ζώα. Μέσα από την εκπαίδευση θα μάθει να υπακούει σε εντολές που είναι εξαιρετικά χρήσιμες στη βόλτα, όπως το να έρχεται όταν τον φωνάζουμε ή να στέκεται στην περίπτωση που περιμένετε σε κάποιο φανάρι.
- ▶ **Δεν αφαιρούμε τον οδηγό από το σκύλο μας**. Σύμφωνα με τον νόμο ο δεσποζόμενος σκύλος υποχρεούται να φοράει λουρί σε δημόσιο χώρο. Αν τον αφήσουμε ελεύθερο μπορεί πολύ εύκολα (αν δεν είναι εκπαιδευμένος) να προκαλέσει ατυχήματα ή να επιτεθεί σε άνθρωπο ή άλλο ζώο. Ωστόσο, το λουρί διασφαλίζει και τη δική του ακεραιότητα. Μόνο αν επισκεφθείτε κάποιο περιφραγμένο χώρο και δεν υπάρχει έστω και ένας άνθρωπος ή ζώο μπορείτε να τον αφήσετε ελεύθερο.
- ▶ **Χρησιμοποιούμε σαμαράκι**. Το σαμαράκι είναι πιο ασφαλές από το περιλαίμιο για τη βόλτα, καθώς δίνουμε μεγαλύτερη ελευθερία κινήσεων στον σκύλο μας και δεν τον τραβάμε από τον λαιμό.
- ▶ **Έχουμε πάντα μαζί μας αυτόματη ποτίστρα με νερό**, καθώς χρειάζεται συχνή ενυδάτωση.
- ▶ **Επιβραβεύουμε τον πιστό μας φίλο** όταν υπακούει στις εντολές μας.
- ▶ **Μαζεύουμε τις ακαθαρσίες του σκύλου μας** με ειδικό φτυσάκι και σακούλες περισυλλογής. Μπορούμε να έχουμε ένα μπουκαλάκι με νερό για να καθαρίσουμε καλύτερα το σημείο.

Συντακτική ομάδα Pet City



PET SHOPPING THERAPY SPRING

Τα πάντα για τη βόλτα!

Πτυσσόμενο μολ σιλικόνης

Μεταφέρεται εύκολα
για να έχει το δικό του
μολ παντού!



Συχνή ενυδάτωση

Αυτή η ποτίστρα
ταξιδιού θα προσφέρει
στο κατοικίδιό σας
την ενυδάτωση που
χρειάζεται κατά
τη διάρκεια της βόλτας



Καθαρό περιβάλλον με:

- ▶ Ειδικές σακούλες περισυλλογής περιττωμάτων
- ▶ Πρακτικές θήκες αποθήκευσης για σακούλες



Ασφάλεια & Στυλ

με έναν πτυσσόμενο οδηγό
flexi, σε ποικιλία χρωμάτων
και μεγεθών!



Γυρνώντας από τη βόλτα

Καθαρίστε τις πατούσες του πιστού σας
φίλου με τα ειδικά αντιβακτηριακά
μαντηλάκια Absorb Plus



Η λιχουδιά του!

Snack για επιβράβευση...
και όχι μόνο!



Παιχνίδι εκγύμνασης Puller

Εκπαίδευση και παιχνίδι 2 σε 1!





ΠΑΙΧΝΙΔΙ ΚΑΙ ΑΣΚΗΣΗ ΓΙΑ ΕΥΕΞΙΑ

Η υγεία, τόσο η σωματική όσο και η πνευματική, είναι το κύριο μέλημα ενός κηδεμόνα γάτας. **Η καθημερινή άσκηση και το παιχνίδι χαρίζουν υγεία και ευεξία στα αγαπημένα μας κατοικίδια**, ενδυναμώνουν τους μύες τους και οξύνουν τον εγκέφαλο και την περιέργειά τους. Είναι πολύ εύκολο να ασκηθεί μία γάτα μιας και λατρεύει να **παιίζει και να εξερευνά** νέα αντικείμενα και κόλπα.

Προτού ξεκινήσετε την εξάσκηση της γάτας σας, θα χρειαστεί να **συμβουλευτείτε το γιατρό σας**. Υπάρχουν παράγοντες που πρέπει να ληφθούν υπόψη προκειμένου να μην υπάρξουν δυσάρεστες εκπλήξεις. Αν και σχεδόν σε όλες τις γάτες η άσκηση κάνει καλό, για μία ηλικιωμένη γάτα ή μία γάτα με πάθηση ή πρόβλημα στις αρθρώσεις δεν θα έχει καλό αποτέλεσμα. Αν δεν συντρέχει κάποιος λόγος που ο κτηνίατρος το απαγορεύει, μπορείτε να δοκιμάσετε μεμονωμένες ασκήσεις και παιχνίδια ή συνδυασμό αυτών.

Ιδέες για να κάνετε διασκεδαστική την άσκηση της γάτας σας:

Παιχνίδια και άλλα αντικείμενα
Οτιδήποτε κινείται δημιουργεί αμέσως την ανάγκη στη γάτα να το κυνηγήσει ή να το πιάσει. Οι συνθέστερες, αλλά εξαιρετικές επιλογές παιχνιδιών είναι μπάλες, ράβδοι με φτερά, laser, κουδουνάκια και διαδραστικά παιχνίδια. Μπορείτε ακόμη να

προκαλέσετε την περιέργειά της με ένα τηλεκατευθυνόμενο αυτοκινητάκι. Οι γάτες επίσης **τρελαίνονται για κρυψώνες και τούνελ!** Τοποθετήστε σε εξωτερικό χώρο χάρτινες τσάντες ή κούτες με ανοίγματα και αφήστε τη να παίζει για ώρες.

Ουχοδρόμιο

Τα ουχοδρόμια είναι ο **παράδεισος για τις γάτες**. Μπορούν να ξύνουν τα νύχια τους, να παίζουν με κρεμασμένες μπάλες και να κρύβονται σε φωλιτσές, ενώ πάντα υπάρχει ένα επίπεδο όπου θα μπορούν να ξεκουράζονται και να παρατηρούν τα πάντα από ψηλά.

Εκπαίδευση

Εκπαιδεύστε τη γάτα σας να υπακούει σε εντολές και να κάνει κόλπα. Κάθε φορά που θα τα καταφέρει θα κερδίζει μία λιχουδιά! Για παράδειγμα, εκπαιδεύστε τη να σκαρφαλώνει στο ουχοδρόμιο της μόλις ακούσει ένα συγκεκριμένο ήχο.

Κυνήγι χαμένου θησαυρού

Κρύψτε λιχουδιές μέσα στο σπίτι (κάτω από τα μαξιλάρια του καναπέ, κάτω από το κρεβάτι της) και αφήστε τη να τις ανακαλύψει. **Λατρεύει το κυνήγι και δεν θα σταματήσει μέχρι να τις βρει!**

Παίξτε κρυφτό

Όταν η γάτα σας δεν θα μπορεί να σας δει, **κρυφτείτε σε ένα δωμάτιο, πίσω ή κάτω από κάποιο έπιπλο και φωνάζτε το όνομά της**. Οι γάτες

έχουν ένα εκπληκτικό τρόπο να χαρτογραφούν και να βρίσκουν το σημείο που βρίσκεστε ακούγοντας τη φωνή σας. Μην παραλείψετε να την επιβραβεύσετε με την αγαπημένη της λιχουδιά μόλις σας βρει.

Με την καθοδήγηση του κτηνιάτρου και την προσεκτική επιλογή του κατάλληλου παιχνιδιού, θα δημιουργήσετε ένα πολύ **διασκεδαστικό πρόγραμμα άσκησης για τη γάτα σας που θα ενδυναμώσει τους δεσμούς σας μαζί της!**

Συντακτική ομάδα Pet City

Σας προτείνουμε:

Afp Παιχνίδι γάτας με κοιλμή



Zoo Toys
Ουχοδρόμιο γάτας

PURINA®
GOURMET™
nature's creations
με Επιλεγμένα Φυσικά συστατικά

**Ανακαλύψτε
λαχταριστά γεύματα
εμπνευσμένα
από τη φύση**

ΧΡΩΣΤΙΚΕΣ • ΨΗΛΗ ΚΑΛΩΡΙΑ
ΧΩΡΙΣ ΠΡΟΣΘΕΤΕΣ
ΑΡΗΘΜΑΤΙΚΕΣ ΥΛΕΣ & ΣΥΝΤΗΡΗΤΙΚΑ

πρόταση σερβιρίσματος



ΟΠΟΥ ΚΙ ΑΝ ΚΡΥΒΕΣΑΙ, Η ΓΑΤΑ ΣΟΥ ΘΑ ΣΕ ΒΡΕΙ!

Οι γάτες είναι πανέξυπνες και αυτό δεν μπορεί να το αμφισβητήσει κανείς! Συχνά πραγματοποιούνται μελέτες στην προσπάθεια των ερευνητών να τις κατανοήσουν αλλά πάντα υπάρχει κάτι που ακόμα δεν έχουμε μάθει για αυτές.

Πρόσφατα προέκυψε η ανάγκη να ανακαλυφθεί η σύνδεση που έχει μία γάτα με τον κηδεμόνα της και την ικανότητά της να τον βρίσκει ακόμα και αν εκείνος δεν βρίσκεται στο οπτικό της πεδίο.



Αυτή η ικανότητα είναι πραγματικά εκπληκτική και ανατρέπει τη μέχρι τώρα άποψη ότι οι γάτες αδιαφορούν για τους κηδεμόνες τους. Η μελέτη έλαβε χώρα στην Ιαπωνία με επικεφαλής τον Dr. Σάχο Τακάγκι.

Στη διαδικασία συμμετείχαν 50 γάτες με τους κηδεμόνες τους. Κάθε γάτα περιορίστηκε για μερικά λεπτά σε ένα δωμάτιο, στο οποίο είχε τοποθετηθεί και ένα ηχείο. Ο κάθε κηδεμόνας φώναζε έξω από το δωμάτιο το όνομα της γάτας του επαναλαμβανόμενα. Στη συνέχεια, φώναζε το όνομα της κάθε γάτας ένας άγνωστος και η φωνή του κηδεμόνα της συνέχιζε να ακούγεται αλλά από το ηχείο αυτή τη φορά.

Το αξιοσημείωτο που κατέγραψαν οι επιστήμονες ήταν ότι **οι γάτες κινητοποιούνταν** - κουνώντας έντονα τα αυτιά και το κεφάλι τους - **όταν άκουγαν τη φωνή του κηδεμόνα τους** μέσα στο δωμάτιο καταλαβαίνοντας ότι έχει «μεταφερθεί» πιο κοντά τους.

Σε αντίθεση με άλλους ήχους που ακούστηκαν από το ηχείο, οι οποίοι δεν προκάλεσαν έκπληξη στην κάθε γάτα.

Το πόρισμα που βγήκε από τη μελέτη λοιπόν είναι ότι οι γάτες έχουν την εκπληκτική ικανότητα να χαρτογραφούν το σημείο που βρίσκεται κάθε φορά ο κηδεμόνας τους βάσει ήχου: της φωνής του.

Αυτό το αποτέλεσμα έρχεται να εξηγήσει και την έμφυτη συμπεριφορά μιας γάτας να εντοπίζει γενικά πράγματα ή ζώα που δεν μπορεί να δει με τα μάτια της. Είναι εξαιρετικά χρήσιμη κατά το κυνήγι ή τον εντοπισμό άλλων γατών. Στο κυνήγι αντιλαμβάνεται τη θέση του θηράματός της από έναν ήχο που μπορεί αυτό να κάνει (πχ θρόισμα φύλλων), εντοπίζοντας γρήγορα το που βρίσκεται.

Αποδεικνύεται για μία ακόμα φορά πόσο εκπληκτικά και ξεχωριστά πλάσματα είναι οι γάτες μας!

Συντακτική ομάδα Pet City



ΦΡΕΣΚΟ ΚΑΘΕ ΦΟΡΑ

Μεγάλη καινοτομία στην κατηγορία ατομικής μερίδας γάτας!

Νέο SHEBA® PERFECT PORTIONS™

- ✓ Δισκάκι που "σπάει" στη μέση!
- ✓ Μερίδες πάντα φρέσκιες, χωρίς υπολείμματα
- ✓ Διαθέσιμο σε 3 γεύσεις: Κοτόπουλο, μοσχάρι, σολομό
- ✓ Σε υπέροχη premium πολυσυσκευασία με 6 μίνι δισκάκια των 37,5 γρ.



ΓΙΑΤΙ Η ΓΑΤΑ ΜΟΥ ΚΡΥΒΕΤΑΙ ΜΕΣΑ ΣΤΟ ΣΠΙΤΙ;

Έχετε παρατηρήσει ποτέ τη γάτα σας να έχει εξαφανιστεί από το οπτικό σας πεδίο για ώρα, να την αναζητάτε μέσα στο σπίτι και εκείνη να μην αντιδρά στο κάλεσμά σας; Οι γάτες επιλέγουν συχνά την απομόνωση στα πιο απίθανα μέρη του σπιτιού.

Ποιοι είναι όμως οι συνηθέστεροι λόγοι που υπαγορεύουν σε μια γάτα να κρυφτεί και πότε συντρέχει λόγος ανησυχίας;

1. Ασθένεια

Αν διαπιστώσετε ότι η γάτα σας έχει επιλέξει να απομονώνεται για ώρες χωρίς να υπάρχει κάποιος εμφανής λόγος, τότε υπάρχει το ενδεχόμενο να συντρέχει λόγος υγείας. Πόσο μάλλον όταν δεν εμφανίζεται στο κάλεσμά σας για φαγητό. Τα ζώα που αντιμετωπίζουν προβλήματα υγείας απομονώνονται, ώστε να μην τα ενοχλεί κανείς. Αν παρατηρήσετε λοιπόν μια τέτοια συμπεριφορά στη γάτα σας, καλό θα ήταν να επικοινωνήσετε με τον κτηνίατρο που την παρακολουθεί για να σας δώσει οδηγίες.

2. Αλλαγές στο περιβάλλον

Αν κάνατε ανακαίνιση στο σπίτι σας ή μετακομίσατε σε νέο, αυτό έχει άμεση επίπτωση στη συμπεριφορά της γάτας σας. Είναι φυσιολογικό να νιώθει ανασφάλεια σε ένα νέο περιβάλλον, γι' αυτό η έκθεση της σε καινούρια ερεθίσματα την ωθεί να αναζητά κάποιο μέρος να κρυφτεί. Στην περίπτωση αυτή, δώστε της το χρόνο προσαρμογής που χρειάζεται και εξασφαλίστε της ένα ήσυχο μέρος με όσα χρειάζεται για τις πρώτες μέρες, όπως ένα κρεβατάκι, τη λεκάνη με την άμμο της, την τροφή και το νερό της.

3. Αυτοπροστασία

Ενδεχομένως, να νιώθει κάποια «απειλή» στο περιβάλλον. Από την εποχή που ζούσαν στη φύση, οι γάτες συνήθιζαν να κρύβονται σε διάφορα απομονωμένα σημεία, όταν ένιωθαν ότι ο εχθρός είναι κοντά τους και έμεναν εκεί μέχρι να περάσει ο κίνδυνος και να νιώσουν ασφαλείς ξανά.

4. Μεταβολές Θερμοκρασίας

Ανάλογα με τις μεταβολές στη θερμοκρασία του εξωτερικού περιβάλλοντος, μπορεί η γάτα σας να αναζητήσει ένα πιο κρύο ή πιο ζεστό μέρος. Έτσι, πολλές φορές μπορεί να κρυφτεί σε μια ντουλάπα,

αποθήκη ή σε κάποιο άλλο μέρος του σπιτιού, που τη δεδομένη στιγμή της προσφέρει την επιθυμητή θερμοκρασία.

5. Θόρυβοι ή έντονη κινητικότητα

Ένας νέος επισκέπτης είναι συχνά ένας σημαντικός λόγος που ωθεί μια γάτα να κρυφτεί. Επιπλέον, θόρυβοι όπως αυτός της ηλεκτρικής σκούπας, μερικές στιγμές έντασης ανάμεσα στα μέλη του σπιτιού ή η έλευση ενός νέου μέλους μπορεί να διαταράξει τον κόσμο της γάτας σας και να την οδηγήσει στην απομόνωση.

Συντακτική ομάδα Pet City



ROYAL CANIN®
INCREDIBLE IN EVERY DETAIL

NEA

ΥΓΡΗ ΤΡΟΦΗ SENSORY™

ΚΑΤΙ ΠΑΡΑΠΑΝΩ ΑΠΟ ΕΝΑ ΓΕΥΜΑ, ΜΙΑ ΕΜΠΕΙΡΙΑ

Υποστηρίξτε την υγεία τους, ικανοποιώντας τις αισθήσεις τους.

ΟΙ ΜΟΝΑΔΙΚΕΣ ΑΙΣΘΗΣΕΙΣ ΤΗΣ ΓΑΤΑΣ ΕΙΝΑΙ Η ΔΙΕΞΟΔΟΣ ΤΟΥΣ ΣΤΟΝ ΚΟΣΜΟ.

Ο τρόπος με τον οποίο διεγείρονται οι αισθήσεις, καθορίζουν πως νιώθει η γάτα σας. Η Royal Canin δημιούργησε μια τροφή, η οποία διεγείρει τις αισθήσεις της όσφρησης, της γεύσης και της αφής. Ανακαλύψτε την μοναδικότητα της κάθε αισθήσεως της γάτας και αναπτύξτε έναν πιο ισχυρό δεσμό με το κατοικίδιο σας.



ΔΙΕΓΕΡΣΗ ΟΣΦΡΗΣΗΣ



ΔΙΕΓΕΡΣΗ ΓΕΥΣΗΣ



ΔΙΕΓΕΡΣΗ ΑΦΗΣ



ΔΙΑΘΕΣΙΜΕΣ ΣΕ ΔΥΟ ΥΦΕΣ



Γεμίστε τη ζωή της γάτας σας με ανακάλυψη στίζοντας την με κάτι παραπάνω από ένα γεύμα:
Χαρίστε της μια εμπειρία!



ΙΔΑΝΙΚΟ ΓΙΑ ΜΙΚΤΗ ΣΙΤΙΣΗ

© ROYAL CANIN® SAS 2021. All rights reserved.

10+1 ΜΑΘΗΜΑΤΑ ΠΟΥ ΜΑΣ ΔΙΝΟΥΝ ΤΑ ΚΑΤΟΙΚΙΔΙΑ ΜΑΣ

Τα κατοικίδια μας είναι ό,τι πολυτιμότερο έχουμε! Είναι η συντροφιά μας και οι δόσεις χαράς και ξεγνοιασιάς στην καθημερινότητά μας. Παίζουμε μαζί τους, διασκεδάζουμε, χαλαρώνουμε και κοιμόμαστε μαζί. Η επίδρασή τους πάνω μας όμως είναι πιο ουσιαστική από όσο νομίζουμε: **μας διδάσκουν σημαντικά μαθήματα ζωής!**

Μάθημα #1

Λέμε "όχι" στο multitasking

Τα σκυλάκια μας επικεντρώνονται σε **ένα πράγμα τη φορά** και μόλις το φέρουν εις πέρας συνεχίζουν με το επόμενο. Στη σύγχρονη ζωή που ζούμε υπερισχύει το άγχος και η τάση να πρέπει να διεκπεραιώσουμε όσες περισσότερες δουλειές γίνεται. Έτσι συχνά ασχολούμαστε ταυτόχρονα με πολλές εργασίες με αποτέλεσμα να μην ολοκληρώνονται επαρκώς,

να γίνονται λάθη και να κουράζεται υπερβολικά ο εγκέφαλός μας. Έρευνα μάλιστα του Stanford έχει δείξει ότι **η μνήμη εξασθενεί όταν προσπαθούμε να εργαστούμε γρηγορότερα και πάνω σε πολλά πράγματα, από ότι ένα τη φορά.**

Μάθημα #2

Διάλειμμα για ξεκούραση

Τα κατοικίδια μας μέσα στην ημέρα θα κάνουν **το διάλειμμα τους για ύπνο ή ξεκούραση, μόλις νιώσουν κουρασμένα.** Σύμφωνα με έρευνες που έχουν διεξαχθεί τα τελευταία χρόνια μία σιέστα 30 λεπτών είναι εξαιρετικά ωφέλιμη για το μυαλό και το σώμα μας, ανανεώνοντας τα επίπεδα ενέργειας και απόδοσης, ενώ μειώνει τον κίνδυνο εμφάνισης καρδιακών παθήσεων έως και 37%.

Μάθημα #3

Καθημερινή άσκηση

Η καθημερινή βόλτα των κατοικίδιων μας είναι απαραίτητη, όπως και κάθε μορφή άσκησης (πνευματική ή σωματική). Αυτή η κίνηση μας ωθεί να ασχοληθούμε με τον εαυτό μας και ακολουθώντας ένα πρόγραμμα μέσα στην εβδομάδα για να ασκηθούμε και να διατηρούμε υγιή το σώμα και το νου μας.

Μάθημα #4

Ώρα για τέντωμα

Εσείς τεντώνετε συχνά μέσα στην ημέρα; Το τέντωμα είναι εξαιρετική διαδικασία όχι μόνο όταν ξυπνάμε. Μπορείτε να τεντωθείτε στο σπίτι, στο γραφείο, στο αυτοκίνητο και θα παρατηρήσετε αλλαγές στο σώμα σας. Μελέτες έχουν δείξει ότι σε ανθρώπους που δεν έχουν τη δυνατότητα να γυμναστούν, **το συχνό τέντωμα ενισχύει την ευλυγισία, τη μυϊκή τους δύναμη και αντοχή.**



Transforming Lives

100% ΙΣΟΡΡΟΠΗΜΕΝΗ 100% ΥΓΙΕΙΝΗ ΔΙΑΤΡΟΦΗ ΓΙΑ ΚΑΘΕ ΣΤΑΔΙΟ ΖΩΗΣ



Οι τροφές Hill's Science Plan προσφέρουν διατροφή ανώτερης ποιότητας για μεγάλης διάρκειας, υγιή και ευτυχισμένη ζωή, και εμπλουτίζουν το χρόνο που περνούν τα κατοικίδια μαζί με τις οικογένειές τους.

- Στηρίζουν το ανοσοποιητικό τους σύστημα με αντιοξειδωτικά
- Υψηλής ποιότητας, πολύ εύγευστα συστατικά
- Χωρίς τεχνητά συντηρητικά. Χωρίς συνθετικές χρωστικές. Χωρίς τεχνητά ενισχυτικά γεύσης

Διατροφή που βασίζεται στην επιστήμη και συνιστά **ΕΝΑ ΒΗΜΑ ΕΜΠΡΟΣ ΓΙΑ ΤΗΝ ΚΑΛΥΤΕΡΗ ΔΥΝΑΤΗ ΖΩΗ ΤΟΥΣ**

Διανομή για την Ελλάδα: Astron Pet Division, τηλ.: +30 211 555 33 00, e-mail: pet@astronchemicals.gr

Μάθημα #5

Ζώντας στο παρόν

Το μεγαλύτερο μάθημα που διδασκόμαστε από τα κατοικίδια μας είναι να ζούμε στο τώρα!

Τα τελευταία χρόνια το mindfulness και η εστίαση της προσοχής μας στο παρόν κερδίζει συνεχώς έδαφος στον τομέα της ψυχολογίας, καθώς τα οφέλη είναι πολλά για τον οργανισμό μας. Ζώντας τη στιγμή οι άνθρωποι γίνονται πιο ευτυχισμένοι και πιο αποδοτικοί όταν εκτελούν εργασίες που χρειάζονται το 100% της προσοχής τους. Ακόμα, με αυτόν τον τρόπο σταματούν να ασχολούνται με το παρελθόν και να ανησυχούν για το μέλλον. Έτσι, ενισχύονται περισσότερα θετικά συναισθήματα, βελτιώνοντας την ποιότητα της ζωής μας.



αναζητήσουν το μπολάκι με το νερό τους. Μας μαθαίνουν να μην παραλείπουμε να πίνουμε αρκετό νερό μέσα στην ημέρα μας, ειδικά όταν νιώσουμε δίψα, καθώς ήδη έχει αρχίσει η αφυδάτωση του οργανισμού μας.

Μάθημα #8

Κοινωνικοποίηση

Σε κάθε βόλτα παρατηρούμε ότι τα ζωάκια μας είναι εξαιρετικά κοινωνικά και η επαφή με άλλους ανθρώπους ή άλλα ζώα είναι πολύ σημαντική. Έτσι μας δίνεται το κίνητρο να επενδύσουμε και εμείς στην κοινωνικοποίηση και στη διεύρυνση του φιλικού μας κύκλου.

Μάθημα #9

Τήρηση προγράμματος

Αν δεν διατηρήσετε ένα πρόγραμμα ημέρας για το κατοικίδιό σας, θα ενισχύσετε την αίσθηση της ανασφάλειας και της αταξίας.

Το ίδιο ισχύει και για εμάς. Αν δημιουργήσουμε ένα εξατομικευμένο καθημερινό πρόγραμμα, θα παρατηρήσουμε τη διαφορά στη ζωή και την ενέργεια μας.

Μάθημα #10

Αυτοφροντίδα

Παρατηρήστε πόσο σχολαστικά και πόσο χρόνο αφιερώνει στην καθαριότητά της μία γάτα. Η αυτοφροντίδα σε όλα τα επίπεδα είναι όχι μόνο ζωτικής σημασίας και υγείας, αλλά ενισχύει και την αυτοπεποίθηση του ανθρώπου.

Μάθημα #1

Έκφραση αγάπης

Ειδικά τα σκυλάκια, μας δείχνουν πώς νιώθουν για εμάς χωρίς να το σκεφτούν περισσότερο. Εκφράζουν άμεσα την αγάπη τους και δείχνουν ότι απολαμβάνουν την παρέα μας. Αναλογιστείτε πόσο πιο ισχυρές και πλήρεις μπορούν να γίνουν οι σχέσεις μας ακολουθώντας αυτή την τακτική.

Συντακτική ομάδα Pet City

Όλοι μαζί στηρίζΟΥΜΕ τα αδέσποτα!



ΚΑΛΛΙΘΕΑ 1
ΦΙΛΟΣΦΙΚΟ ΣΩΜΑΤΕΙΟ ΚΑΛΛΙΘΕΑΣ



ΚΕΡΑΤΣΙΝΙ 1
ΖΩΟΦΙΛΙΚΟΣ ΣΥΛΛΟΓΟΣ ΠΕΡΑΜΑΤΟΣ



ΚΟΡΙΝΘΟΣ
ΦΙΛΟΣΦΙΚΟ ΣΩΜΑΤΕΙΟ ΛΟΥΤΡΑΚΙΟΥ «ΑΝΤΕΛΑ»



ΚΕΡΑΤΣΙΝΙ 2
ΦΙΛΟΣΦΙΚΟ ΣΩΜΑΤΕΙΟ ΝΙΚΑΙΑΣ-ΚΕΡΑΤΣΙΝΙΟΥ



ΧΑΛΑΝΔΡΙ 2
ΦΙΛΟΣΦΙΚΟ ΣΩΜΑΤΕΙΟ ΧΑΛΑΝΔΡΙΟΥ



ΜΕΛΙΣΣΙΑ 1
ΦΙΛΟΣΦΙΚΗ ΠΑΡΕΜΒΑΣΗ ΜΕΛΙΣΣΙΩΝ



Όπως έχει αποδείξει ο χρόνος, μια φράση από μόνη της δεν έχει νόημα αν δεν συνοδεύεται από πράξεις! Η εταιρία Pet City, μένοντας πιστή στο μότο της «τα πάντα για τους πιστούς μας φίλους», από τον Οκτώβριο του 2013 ξεκίνησε μία πολύ μεγάλη ενέργεια για τη συλλογή τροφίμων, απαραίτητων αξεσουάρ και φαρμάκων για τα αδέσποτάκια διάφορων περιοχών. Η έναρξη της καμπάνιας πραγματοποιήθηκε στις 04/10/2013, την Παγκόσμια Ημέρα των Ζώων, και μέχρι σήμερα με τη βοήθεια όλων των φιλόζωων εθελοντών, καταφέραμε να συγκεντρώσουμε 120 τόνους προϊόντων και ειδών πρώτης ανάγκης. Όλοι οι φιλόζωοι συνεισέφεραν και συνεχίζουν ακόμα να προσφέρουν ό,τι δύνανται για να σωθεί μία ψυχή που μπορεί να μην έχει βρει σπίτι, αλλά σίγουρα δικαιούται μία αξιοπρεπή διαβίωση. Τα προϊόντα που συγκεντρώνονται στις καταθέσεις με την ειδική σήμανση εντός των καταστημάτων Pet City, δίνονται σε τοπικές πιστοποιημένες φιλοζωικές οργανώσεις που μας έχουν πραγματικά ανάγκη.

Σας καλούμε λοιπόν όλους να μας βοηθήσετε να τα βοηθήσουμε! Αναζητήστε τις καταθέσεις & συμβάλλετε στην φιλοζωική μας ενέργεια!



Μαζί κατορθώσαμε να συγκεντρώσουμε 120 τόνους τροφής και είδη πρώτης ανάγκης για τα αδέσποτα...



Σας ευχαριστούμε που συμβάλλετε στην προσπάθειά μας να ταΐσουμε τα αδέσποτα!



ΤΡΟΦΗ ΓΙΑ ΤΑ ΑΔΕΣΠΟΤΑ ΕΞΑΣΦΑΛΙΣΑΝ ΜΑΘΗΤΕΣ ΤΟΥ 8ΟΥ ΔΗΜΟΤΙΚΟΥ ΣΧΟΛΕΙΟΥ ΓΛΥΦΑΔΑΣ

Σε δωρεά για τη σίτιση των αδέσποτων ζώων προέβησαν οι μαθητές των ΣΤ' 1 και Β'1 τάξεων του 8ου Δημοτικού Σχολείου Γλυφάδας.

Την αξιέπαινη αυτή δράση πραγματοποιήσαν με χρήματα που συγκέντρωσαν από τον κουμπάρά τους. Τις τροφές παρέδωσαν σε φιλοζωική οργάνωση.

Παράλληλα, αντίστοιχο περιεχόμενο εκπαιδευτικό project υλοποιείται στο πλαίσιο της φιλοπεριβαλλοντικής και φιλοζωικής εκπαίδευσης που λαμβάνει χώρα στο σχολείο, έπειτα από πρωτοβουλία της εκπαιδευτικού κυρία Χαράνα. Αυτό περιλαμβάνει τη συγγραφή και έκδοση βιβλίου από τους μαθητές με περιεχόμενο τη φροντίδα και μεταχείριση ζώων που χρήζουν περιποίησης και περίθαλψης. Κάθε κεφάλαιο περιλαμβάνει

διαφορετικό ζώο με διαφορετικές κάθε φορά ιδιαιτερότητες και ανάγκες. Για την ολοκλήρωση του εγχειρήματος οι μαθητές χωρίστηκαν σε ομάδες, όπου έκαστη από αυτές, με συνεργασία των μελών της εργάζεται για την ολοκλήρωση της ενότητας που της αναλογεί.

Την πρωτοβουλία και δράση αυτή των μαθητών είχε την τιμή να «αγκαλιάσει» η Pet City, η οποία συμμετείχε με την παρουσία του κτηνιάτρου των Pet City, κύριου Κονδυλίδη, σε μια διδακτική ώρα που αφιερώθηκε για τον εκπαιδευτικό αυτό σκοπό.

Σε αυτή ο κύριος Κονδυλίδης, με σχετική παρουσίαση, πληροφόρησε

τους μαθητές για τις ενέργειες που μπορούν να προβούν ώστε να βοηθήσουν τα αδέσποτα προστατεύοντας παράλληλα τον εαυτό τους, αναφέρθηκε σε μύθους και πραγματικότητες, έκανε με διαδραστική μέθοδο αναφορά στο σωστό και στο λάθος, ενισχύοντας επιπρόσθετα τη φιλοπεριβαλλοντική και ζωοφιλική κουλτούρα.

Ως ελάχιστη ένδειξη ευγνωμοσύνης και ανταπόδοσης στην αξιέπαινη αυτή πρωτοβουλία των μαθητών και των εκπαιδευτικών του 8ου Δημοτικού Σχολείου Γλυφάδας προσφέρθηκαν δώρα σε όλους τους μαθητές από την Pet City.

Συντακτική ομάδα Pet City



Μόνο συγκίνηση και ΕΛΠΙΔΑ ΓΙΑ ΕΝΑ ΚΑΛΥΤΕΡΟ ΜΕΛΛΟΝ προκαλεί η ευαισθητοποίηση των παιδιών, τα οποία αποδεικνύουν ότι ΑΓΑΠΟΥΝ ΤΑ ΖΩΑ & ΣΕΒΟΝΤΑΙ ΤΟ ΠΕΡΙΒΑΛΛΟΝ!



Μόλις αποκτήσατε νέο κουτάβι;

Μπείτε στο

FIRSTSTEP
www.firststep.gr



επιλέξτε την κατάλληλη τροφή Royal Canin® και
αποκτήστε κουπόνι έκπτωσης για την πρώτη σας αγορά!

*Το κουπόνι μπορεί να εξαργυρωθεί σε οποιοδήποτε κατάστημα Pet City.

Η τροφή ROYAL CANIN® puppy περιέχει έναν προσαρμοσμένο συνδυασμό θρεπτικών ουσιών για την υποστήριξη του ανοσοποιητικού συστήματος του κουταβιού σας. Υποστηρίζει την υγιή του ανάπτυξη και είναι πλήρως προσαρμοσμένη στις συγκεκριμένες ανάγκες του μεγέθους του. Αυτό είναι ιδιαίτερα σημαντικό κατά τη διάρκεια του «κενού ανοσίας», την περίοδο δηλαδή στην οποία δεν προστατεύεται πια από τα αντισώματα που λάμβανε από τη μητέρα του, ούτε προστατεύεται ακόμα από τα δικά του αντισώματα. Προσφέροντάς του την τροφή ROYAL CANIN® puppy, μπορείτε να μείνετε ήσυχoi γνωρίζοντας ότι το κουτάβι σας μπορεί να γίνει ο εκπληκτικός σκύλος που πρέπει να είναι.



ΣΚΥΛΟΙ-ΒΟΗΘΟΙ: ΠΡΟΣΦΕΡΟΝΤΑΣ ΑΣΦΑΛΕΙΑ ΣΕ ΑΤΟΜΑ ΜΕ ΠΡΟΒΛΗΜΑΤΑ ΑΚΟΗΣ

Όλοι μας έχουμε ακούσει ή έχουμε δει τους σκύλους-οδηγούς που βοηθούν άτομα με προβλήματα όρασης. Ξέρατε όμως ότι εκτός από αυτούς υπάρχουν και οι σκύλοι-βοηθοί κωφών;

Οι σκύλοι-βοηθοί ακολουθούν ένα εξειδικευμένο πρόγραμμα ώστε να είναι σε θέση να βοηθήσουν άτομα με μερική ή ολική απώλεια ακοής, κάνοντας πιο εύκολη και ασφαλή την καθημερινότητα αυτών και των οικείων τους. Εκπαιδεύονται λοιπόν στο να αναγνωρίζουν και να ανταποκρίνονται σε ήχους (τηλέφωνο, κουδούνι της πόρτας, ζυμνητήρι κλπ.), λεκτικές εντολές, σήματα κινδύνου, χειρονομίες, νοήματα και σε οτιδήποτε άλλο αφορά τη ρουτίνα του ατόμου που αντιμετωπίζει πρόβλημα με την ακοή του, παρέχοντας τις υπηρεσίες τους αποκλειστικά και μόνο εντός σπιτιού.

Πώς όμως ειδοποιεί ο σκύλος-βοηθός το άτομο με πρόβλημα ακοής;

Όταν ακούσει τον ήχο, ειδοποιεί τον άνθρωπο αγγίζοντας τον με το πόδι ή τη μύτη του και στη συνέχεια τον οδηγεί στην πηγή του ήχου. Σε περιπτώσεις κινδύνου, και πάλι ο σκύλος ειδοποιεί μέσω του αγγίγματος, αλλά ξαπλώνει κιόλας για να επιστήσει την προσοχή του ατόμου, όπως για παράδειγμα στην περίπτωση πυρκαγιάς.

Στην Ελλάδα υπάρχει η Αστική μη Κερδοσκοπική Εταιρεία «Nina Service Dogs», η οποία αναλαμβάνει την εκπαίδευση των σκύλων-βοηθών, κυρίως για παιδιά και κατ' εξαίρεση



για ενήλικους με προβλήματα ακοής. Σε περιπτώσεις που υπάρχουν αιτήματα για σκύλο-βοηθό για κάποιον έφηβο ή ενήλικο με σχετικό πρόβλημα, τότε ο οργανισμός μπορεί να εκπαιδεύσει σκύλους μόνο για εκείνα τα άτομα που λειτουργούν και συμπεριφέρονται σαν παιδιά και που ποτέ δεν θα μπορέσουν να λειτουργήσουν αυτόνομα και να χειριστούν οι ίδιοι το σκύλο-βοηθό. Η πιστοποιημένη ομάδα λοιπόν απαρτίζεται υποχρεωτικά από το παιδί, τον έφηβο ή τον ενήλικο που έχει το πρόβλημα, το σκύλο-βοηθό και τον ενήλικο χειριστή του σκύλου-βοηθού, ο οποίος φέρει την ευθύνη της ομάδας.

Επιπρόσθετα, σκύλοι-βοηθοί μπορούν να δοθούν και σε ενήλικα άτομα που αντιμετωπίζουν προβλήματα ακοής, αρκεί όμως να πληρούν όλες τις προϋποθέσεις και να μπορούν να χειριστούν τον σκύλο, οποιαδήποτε στιγμή και κάτω από οποιοδήποτε συνθήκες. Θα πρέπει λοιπόν οι χειριστές του σκύλου να πιστοποιούν με χαρτί γιατρού ότι έχουν άριστη

ψυχική υγεία, ενώ πρέπει να περάσουν επιτυχώς από κάποιες δοκιμασίες ώστε να πιστοποιηθούν ως ομάδα με το σκύλο-βοηθό.

Η συμβολή των σκύλων-βοηθών είναι πολύτιμη για ανθρώπους με προβλήματα κώφωσης!

Συμπεραίνουμε λοιπόν από όλα τα παραπάνω ότι η συμβολή των σκύλων-βοηθών είναι πολύτιμη για ανθρώπους με προβλήματα κώφωσης, και ιδίως για μικρά παιδιά που λόγω αυτής της ιδιαιτερότητας αναπτύσσουν φοβίες ή απομονώνονται από τον περίγυρο. Ο σκύλος-βοηθός λοιπόν έρχεται να ενισχύσει το αίσθημα της ασφάλειας, βελτιώνοντας παράλληλα την αυτοπεποίθηση και την εν γένει ψυχολογική κατάσταση του χειριστή του.

Συντακτική ομάδα Pet City



ITALIAN SUPER PREMIUM QUALITY



PROGRAMMA BENESSERE
Gusto 360

Με βοδινό & κοτόπουλο



Με σολομό & τόνο



Με κουνέλι & γαλοπούλα



Super premium
Italian quality

www.pet360.it - info@pet360.it - tel. +39 0444 1574109



Pet City



ΣΚΥΛΟΙ-ΒΟΗΘΟΙ: ΠΟΛΥΤΙΜΟΙ ΒΟΗΘΟΙ ΓΙΑ ΑΝΘΡΩΠΟΥΣ ΜΕ ΠΡΟΒΛΗΜΑΤΑ ΟΡΑΣΗΣ

Ζούμε σε «αφιλόξενες» πόλεις όπου οι μετακινήσεις των πεζών γίνονται με... αυξημένο βαθμό δυσκολίας. Χολασμένα πεζοδρόμια, κακοτεχνίες, κατάληψη δημόσιων χώρων, παράνομα παρκαρισμένα οχήματα σε ράμπες και πεζοδρόμια. Προβλήματα που οι περισσότεροι αντιμετωπίζουμε καθημερινά και μας «χαλάνε» τη διάθεση.

Τι συμβαίνει όμως όταν σε όλα αυτά έρθει να προστεθεί η έλλειψη όρασης, μερική ή ολική; Πόσο εύκολα μπορεί να κινηθεί μέσα στην πόλη ένας άνθρωπος με αυτή την ιδιαιτερότητα; Αν αναλογιστούμε όλα αυτά, μπορούμε εύκολα να αντιληφθούμε πόσο **απαραίτητοι είναι οι σκύλοι-οδηγοί για τα τυφλά ή περιορισμένης όρασης άτομα.**

Ποια είναι η βοήθεια που παρέχει ένας σκύλος-οδηγός;

Για ένα άτομο με περιορισμένη ή καθόλου όραση, ο **σκύλος-οδηγός είναι τα μάτια που χρειάζεται για να κινηθεί με ασφάλεια στην πόλη.** Ο σκοπός του σκύλου-οδηγού δεν είναι να δείξει την κατεύθυνση αλλά να **καθοδηγήσει** το χειριστή του γύρω από τα εμπόδια, υποδεικνύοντάς τα. Συγκεκριμένα λοιπόν, ο σκύλος-οδηγός εντοπίζει διαβάσεις, λακκούβες, κινούμενα εμπόδια, αλλά και σημεία ενδιαφέροντος όπως πόρτες, σκάλες,

ασανσέρ, στάσεις λεωφορείων, ακόμα και το ταμείο μιας τράπεζας.

Επιπλέον, **χάρη στην ειδική εκπαίδευση** που έχει υποστεί, ο σκύλος-οδηγός μπορεί να υποδείξει εμπόδια ύψους που το ειδικό μπαστούνι του χειριστή δεν μπορεί να εντοπίσει, όπως για παράδειγμα ταμπέλες, σκαλωσιές και χαμηλά μπαλκόνια. Πέρα όμως από την ασφάλεια που παρέχουν, η συμβολή των σκύλων-οδηγών είναι πολύτιμη και για μερικούς ακόμη λόγους: **δίνουν στους χειριστές τους μεγαλύτερη ευελιξία κινήσεων**, γιατί μπορούν να κινούνται στην πόλη ελεύθερα, αυτόνομα, και με περισσότερη αυτοπεποίθηση.

Ποια προσόντα πρέπει να διαθέτει ένας σκύλος για να γίνει σκύλος-οδηγός;

Δεν είναι όλοι οι σκύλοι κατάλληλοι να αναλάβουν την ευθύνη καθοδήγησης ατόμων με προβλήματα όρασης, γι' αυτό άλλωστε ελέγχονται αυστηρά. Από κουτάβια ακόμα, οι μελλοντικοί σκύλοι-οδηγοί ελέγχονται για διάφορες παθήσεις. Εκτός αυτού, **θα πρέπει να έχουν ορισμένα χαρακτηριστικά για να προχωρήσουν στο στάδιο της εκπαίδευσης:**

- #1 Να μην είναι επιθετικοί
- #2 Να είναι ενεργητικοί αλλά όχι ζωηροί
- #3 Να είναι συνεργάσιμοι και εκπαιδευσιμοι
- #4 Να έχουν ευχάριστη διάθεση, χωρίς ψυχολογικές μεταπτώσεις
- #5 Να έχουν θέληση να προσφέρουν
- #6 Να προσαρμόζονται εύκολα σε διαφορετικές συνθήκες και περιβάλλοντα
- #7 Να έχουν υψηλή νοημοσύνη και καλή αντίληψη
- #8 Να είναι δεκτικοί στην ανθρώπινη φωνή και υπάκουοι
- #9 Να μην έχουν φοβία για τα ύψη, κρότους, θορύβους και για τα άλλα ζώα.

Ποια είναι η διαδικασία εκπαίδευσης των σκύλων-οδηγών;

Η ευθύνη ενός σκύλου-οδηγού είναι πολύ μεγάλη, καθώς πρέπει να καθοδηγεί με ασφάλεια ένα άτομο με πρόβλημα όρασης. Γι' αυτό το λόγο, λαμβάνει εκπαίδευση η οποία ακολουθεί διάφορα στάδια.

Αρχικά, κάποιος **ανάδοχος εθελοντής αναλαμβάνει για περίπου έναν χρόνο την καθημερινή φροντίδα και την κοινωνικοποίηση του ζώου** – με την υποστήριξη των εκπαιδευτών του.



DENTASTIX

Επίλεξε την καθημερινή στοματική φροντίδα του σκύλου σου



TRIPLE ACTION



DAILY ORAL CARE



DEEP CLEAN



ADVANCED



DUAL CLEAN



CHEWY CHUNKS



Δοκίμασε το **NEO** προϊόν DentaStix™

Τα υπό εκπαίδευση κουτάβια πρέπει να μάθουν να μπαίνουν σε μέσα μαζικής μεταφοράς, σε καταστήματα, δημόσιες υπηρεσίες και αλλού έτσι ώστε να μπορούν μελλοντικά να στέκονται υπάκουα όπου τους ζητηθεί. Πλέον έχει θεσπιστεί νομοθετικά η ελεύθερη πρόσβαση τους σε οποιοδήποτε χώρο (ακόμα και υγειονομικού ενδιαφέροντος) μαζί με το χειριστή τους πάντα. Το σήμα-καταθέτην τους είναι το σαμάρι που φορούν στην πλάτη με τα διακριτικά της σχολής τους.

Μόλις παρέλθει το διάστημα αυτό, το σκυλί αναλαμβάνει ο ειδικός εκπαιδευτής, ο οποίος μαθαίνει το σκύλο πώς να οδηγεί, πώς να τραβάει, πώς να παρακάμπτει τα εμπόδια αλλά και πώς θα μένει προσηλωμένος στην αποστολή του, χωρίς να αποσπάται από τους γύρω του. Όταν ο σκύλος είναι έτοιμος, ακολουθεί εκπαίδευση μαζί με το χρήστη για τον οποίο έχει επιλεγεί. Η επιλογή κατάλληλου σκύλου βασίζεται στις ανάγκες και τις συνήθειες του χειριστή. Να σημειώσουμε ακόμη ότι και ο υποψήφιος χειριστής περνά από αξιολόγηση προκειμένου να διαπιστωθεί ότι διαθέτει κάποιες βασικές δεξιότητες και πληροί κάποιες προϋποθέσεις.

Πόσα χρόνια μπορεί ένας σκύλος να είναι σκύλος-οδηγός;

Ένας σκύλος μπορεί να λειτουργεί ως σκύλος-οδηγός για περίπου 7 χρόνια. Το διάστημα αυτό εξαρτάται από τις συνθήκες, το περιβάλλον που ο σκύλος κινείται και από άλλους παράγοντες. Όσο μεγαλώνει, οι αντοχές και τα αντανακλαστικά του μειώνονται, συνεπώς δεν μπορεί να οδηγή κάποιον άνθρωπο με ασφάλεια. Μόλις λοιπόν αποσυρθεί από την «ενεργό» δράση, αναλαμβάνει ρόλο κατοικίδιου ζώου, είτε του ίδιου του χρήστη που καθοδηγούσε, είτε κάποιας άλλης ανάδοχης οικογένειας που θα αναλάβει τη φροντίδα του.

Ποιες είναι οι υποχρεώσεις ενός χειριστή σκύλου-οδηγού;

Πριν μπει κάποιος στη διαδικασία αναζήτησης σκύλου-οδηγού θα πρέπει να έχει υπόψη του τις υποχρεώσεις που απορρέουν από αυτή τη σχέση. Οι χειριστές σκύλων-οδηγών είναι υπεύθυνοι για την καθημερινή φροντίδα και τη σωστή



Συνεργασία των PET CITY με τη σχολή σκύλων-οδηγών τυφλών ΛΑΡΑ!

Τα PET CITY στηρίζουν αυτή την προσπάθεια με την παροχή του απαραίτητου εξοπλισμού και αξεσουάρ του σκύλου-οδηγού για την εκπαίδευση του σε όλα τα στάδια της ζωής του όπως και την περιποίησή του.

Μαζί με τους ανθρώπους της Λάρα συμβάλλουμε στην εκπαίδευση μικρών & μεγάλων, ώστε όλοι να εξοικειωθούμε τους ανθρώπους με προβλήματα όρασης και τους σκύλους-οδηγούς.

Είναι μεγάλη χαρά για εμάς να προσφέρουμε σε ένα τόσο σημαντικό εγχείρημα, ώστε η ζωή των συνανθρώπων μας που έχουν ανάγκη, να γίνει ακόμα καλύτερη!



τους διαβίωση. Δεδομένου ότι οι σκύλοι-οδηγοί έχουν πρόσβαση σε μέσα μαζικής μεταφοράς, δημόσιες υπηρεσίες, καταστήματα κλπ., ο καθημερινός τους καλλωπισμός είναι αναγκαίος. Αυτονόητο είναι δε ότι ο χειριστής τους θα πρέπει να φροντίζει για τη σωστή διατροφή τους και να λαμβάνει όλα τα απαραίτητα μέτρα ώστε να διατηρούνται υγιείς. Επιπλέον, θα πρέπει να ακολουθεί

απαρέγκλιτα τις οδηγίες των εκπαιδευτών του σκύλου. Μια από αυτές είναι η καθημερινή εξάσκηση του μέσα από ασκήσεις κινητικότητας, προκειμένου να διατηρεί τις δεξιότητές του. Φυσικά, η άσκηση οποιασδήποτε μορφής βίας στο σκύλο-οδηγό απαγορεύεται ρητά.

Συντακτική ομάδα Pet City



Forma 360



Ωμέγα 3
Για υγιές δέρμα & λαμπερό τρίχωμα



Με χοιρινό
Ισορροπημένη σύνθεση για στομαχικές ευσταθίες



Πρεβιοτική δράση
Για την υποστήριξη της χλωρίδας του εντέρου



Super premium
Italian quality

www.pet360.it - info@pet360.it - tel. +39 0444 1574109





VET CITY: 14 ΧΡΟΝΙΑ ΠΡΟΣΦΟΡΑΣ ΣΤΟ ΧΩΡΟ ΤΗΣ ΚΤΗΝΙΑΤΡΙΚΗΣ ΦΡΟΝΤΙΔΑΣ

Το Κτηνιατρικό Κέντρο Γλυφάδας **Vet City** συμπληρώνει φέτος 14 χρόνια επιτυχημένης λειτουργίας προσφέροντας ολοκληρωμένες λύσεις υγείας στους πιστούς μας φίλους. Το κτηνιατρικό κέντρο της εταιρίας **Pet City** ιδρύθηκε το 2008 στη Γλυφάδα, άνωθεν του καταστήματος **Pet City**, με αποστολή την παροχή ιατρικής φροντίδας υψίστης ποιότητας σε κατοικίδια κάθε είδους και μεγέθους.

Πρωταρχικό μέλημα του **Vet City** είναι να παράσχει κτηνιατρικές υπηρεσίες υψηλών προδιαγραφών. Γι' αυτό το λόγο, στελεχώνουμε το ανθρώπινο δυναμικό μας με καταρτισμένους κτηνιάτρους που διέπονται από έντονο αίσθημα φιλοζωίας, φροντίζοντας παράλληλα για τη συνεχή επιμόρφωσή τους, αφού οι ανάγκες των κατοικίδιων δεν σταματούν ποτέ. Επιπλέον, επενδύουμε στον ιατροτεχνολογικό εξοπλισμό της κλινικής με μηχανήματα



και εφαρμογές τελευταίας τεχνολογίας, για να έχουν οι πιστοί μας φίλοι τη φροντίδα που τους αξίζει. Όλα αυτά τα χρόνια, το **Vet City** παραμένει πιστό στις αξίες της **Αγάπης**, της **Εμπιστοσύνης** και της **Υπευθυνότητας**. Αξίες με τις οποίες πορεύεται και η ίδια η εταιρία **Pet City**, από την πρώτη ημέρα λειτουργίας της, εδώ και 34 χρόνια.



✓ **ΑΓΑΠΗ:** Η Αγάπη μας για τα ζώα είναι η κινητήριος δύναμη που μας ωθεί να τους προσφέρουμε την καλύτερη φροντίδα. Γιατί θέλουμε οι πιστοί μας φίλοι να είναι πάντα ζωηροί και ευτυχισμένοι.

✓ **ΕΜΠΙΣΤΟΣΥΝΗ:** Η Εμπιστοσύνη που μας δείχνουν καθημερινά οι επισκέπτες του **Vet City**, εδώ και 14 χρόνια, είναι η καλύτερη επιβράβευση για την προσπάθειά μας και το κίνητρο να στεκόμαστε πάντα αντάξιοί της.

✓ **ΥΠΕΥΘΥΝΟΤΗΤΑ:** Η Υπευθυνότητα είναι στο DNA μας. Οι πιστοί μας φίλοι είναι ξεχωριστοί για εμάς, και κάθε περιστατικό αντιμετωπίζεται πάντα με τη δέουσα προσοχή.

Σε έναν χώρο καλαίσθητο και φιλόξενο, με μηχανήματα υπερσύγχρονης τεχνολογίας, το άρτια καταρτισμένο επιστημονικό προσωπικό του **Vet City** είναι έτοιμο να προσφέρει ένα ευρύ φάσμα κτηνιατρικών υπηρεσιών, πάντα με αίσθημα ευθύνης προς τους πιστούς μας φίλους και σε αυτούς που μας τους εμπιστεύονται.

ΚΤΗΝΙΑΤΡΙΚΟ ΚΕΝΤΡΟ ΓΛΥΦΑΔΑΣ

ΚΤΗΝΙΑΤΡΙΚΟΣ ΕΞΟΠΛΙΣΜΟΣ ΤΕΛΕΥΤΑΙΑΣ ΤΕΧΝΟΛΟΓΙΑΣ



Υπέρηχος Telemed
UAB Logic Scan 128
EXT-1Z REV-P



Μικροσκόπιο
ZEISS Primo Star



Ακτινολογικό APR-VET

Ψηφιακό εμφανιστήριο
ακτινολογικού FUJI
FILM FCR-5000



Κλίβανος
αποστείρωσης
MEMMERT



ΠΑΡΕΧΟΜΕΝΕΣ ΥΠΗΡΕΣΙΕΣ

- Εμβόλια σε σκύλους, γάτες και κουνέλια
- Εξετάσεις αίματος σε συνεργασία με εξειδικευμένο αιματολογικό εργαστήριο
- Ψηφιακές ακτινογραφίες από υπερσύγχρονα μηχανήματα για υψηλή ποιότητα αποτελεσμάτων
- Διάγνωση και θεραπεία παθήσεων
- Καλλιέργειες φυσιολογικών και παθολογικών υλικών
- Χειρουργεία μαλακών μοριών σε σκύλους, γάτες και κουνέλια
- Στεριώσεις σκύλων, γατών και κουνελιών

- Καθαρισμός δοντιών με μηχανήματα τελευταίας τεχνολογίας
- Καθαρισμός αυτιών
- Συμβουλές διατροφής
- Τοποθέτηση microchip
- Έκδοση ευρωπαϊκού διαβατηρίου
- Βεβαιώσεις υγείας για ζώα που ταξιδεύουν στο εσωτερικό και στο εξωτερικό

ΔΙΕΥΘΥΝΣΗ ΚΑΙ ΕΠΙΚΟΙΝΩΝΙΑ:

Λ. Βουλαγαμένης 72 &
Α. Παπανδρέου, Γλυφάδα
(Άνωθεν Pet City Γλυφάδας)
☎ 210 9622840 ☎ 6932 201803
✉ glyfada@vetcity.gr

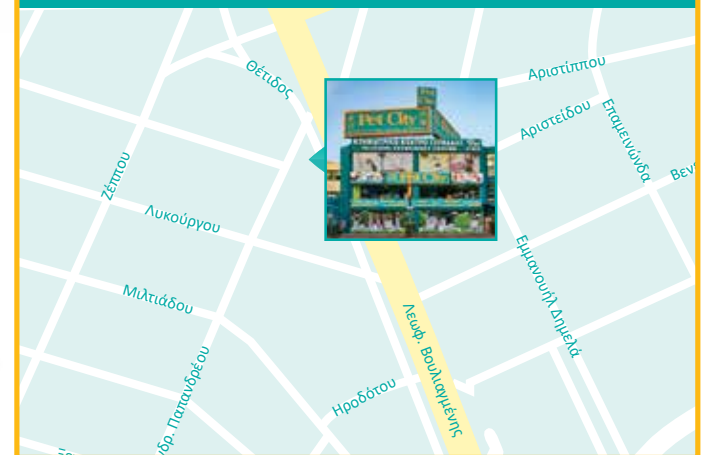

ΠΟΙΟ ΕΙΝΑΙ ΤΟ ΠΡΑΓΜΑΤΙΚΟ “ΒΑΡΟΣ” ΤΗΣ ΠΑΧΥΣΑΡΚΙΑΣ;

Η συχνότητα εμφάνισης παχυσαρκίας ή αυξημένης σωματικής μάζας στα ζώα συντροφιάς, με κύριο «υπόπτος» το σκύλο και τη γάτα, **αγγίζει το 44%**.

Ως υπέρβαρο λογίζεται ένα ζώο με σωματικό βάρος >15% του φυσιολογικού, ενώ ως παχυσαρκία ορίζεται η αύξηση του σωματικού βάρους >30% σε σχέση με το ιδανικό. Τα αίτια είναι σπανιότερα παθολογικά και συχνότερα εξωγενή. Δεν είναι λίγες οι περιπτώσεις κατά τις οποίες οι κηδεμόνες υποτιμούν την κατάσταση του ζώου τους, γεγονός που δημιουργεί έναν φαύλο κύκλο, με αποτέλεσμα την περαιτέρω επιδείνωση της κατάστασης και την **εμφάνιση των δυσάρεστων συνεπειών που αυτή προκαλεί.**

Στον σκύλο, η παθογένεια της παχυσαρκίας έχει ορισμένες φορές **γενετικό υπόβαθρο με έντονη προδιάθεση σε κάποιες φυλές** (πχ Labrador, Retriever), γεγονός το οποίο δεν πρέπει να δικαιολογεί την εμφάνιση παχυσαρκίας σε αυτά τα ζώα, αλλά **αντιθέτως να μας ευαισθητοποιεί προς την κατεύθυνση της τήρησης μιας ισορροπημένης διατροφής.** Κατά τα άλλα, στην πλειονότητα των περιστατικών, το πρόβλημα

εντοπίζεται στο μεγάλο πλεόνασμα τροφής, συμπεριλαμβανομένων φυσικά **των λιχουδιών και των κερασμάτων από την τροφή της οικογένειας.** Τα τελευταία, λανθασμένα δεν υπολογίζονται από τους ιδιοκτήτες ως γεύματα ή τμήματα γευμάτων. Ο υπέρβαρος/παχύσαρκος σκύλος, ειδικά όσο η ηλικία του προχωρά, διατρέχει πολύ υψηλότερο συγκριτικά κίνδυνο **εμφάνισης διαφόρων μεταβολικών και άλλων συστηματικών νοσημάτων** όπως καρδιοπαθειών, αναπνευστικών παθήσεων και επιβάρυνσης των συμπτωμάτων της οστεοαρθρίτιδας.

Όσον αφορά **στη γάτα,** το πρόβλημα συνήθως ξεκινά με ένα συνδυασμό **αύξης ημερήσιας πρόσληψης θερμίδων** -λανθασμένης σύστασης τροφής- και **μείωσης κινητικής δραστηριότητας,** τα οποία αλληλοτροφοδοτούνται και πολλές φορές συνδυάζονται με την έλλειψη ερεθισμάτων. Πέρα από τις ανωτέρω αναφερόμενες παθολογικές καταστάσεις που μπορεί να προκύψουν σε ένα σκύλο με αυξημένη σωματική μάζα, για τη γάτα έρχονται επιπλέον να προστεθούν και **η προδιάθεση για εμφάνιση σακχαρώδους διαβήτη τύπου II,** καθώς και η νόσος του κατώτερου ουροποιητικού συστήματος. Αμφότερα, μπορεί να έχουν μοιραία κατάληξη.



Transforming Lives

100% ΙΣΟΡΡΟΠΗΜΕΝΗ 100% ΥΓΙΕΙΝΗ ΔΙΑΤΡΟΦΗ ΓΙΑ ΚΑΘΕ ΣΤΑΔΙΟ ΖΩΗΣ



Οι τροφές Hill's Science Plan προσφέρουν διατροφή ανώτερης ποιότητας για μεγάλης διάρκειας, υγιή και ευτυχισμένη ζωή, και εμπλουτίζουν το χρόνο που περνούν τα κατοικίδια μαζί με τις οικογένειές τους.

- Στηρίζουν το ανοσοποιητικό τους σύστημα με αντιοξειδωτικά
- Υψηλής ποιότητας, πολύ εύγευστα συστατικά
- Χωρίς τεχνητά συντηρητικά. Χωρίς συνθετικές χρωστικές. Χωρίς τεχνητά ενισχυτικά γεύσης

Διατροφή που βασίζεται στην επιστήμη και συνιστά **ΕΝΑ ΒΗΜΑ ΕΜΠΡΟΣ ΓΙΑ ΤΗΝ ΚΑΛΥΤΕΡΗ ΔΥΝΑΤΗ ΖΩΗ ΤΟΥΣ**

Τέλος, η παχυσαρκία αποτελεί συχνό πρόβλημα και για **τα πτηνά συντροφιάς**, (συχνότερα παρατηρούμενο στους μεσαίους και μεγάλους παπαγάλους). Ως κύριο αίτιο παρουσιάζεται η **κακή ποιότητας- σύστασης τροφή με υψηλή περιεκτικότητα σε λιπαρά** (πχ μόνο διατροφή με ξηρούς καρπούς), καθώς και η έλλειψη ερεθισμάτων που θα μπορούσαν να κρατήσουν το πτηνό πνευματικά και σωματικά απασχολημένο. Η παχυσαρκία **μπορεί να μειώσει σημαντικά το προσδόκιμο ζωής και των πτηνών**, αφού συχνά οδηγεί σε πρόκληση ηπατοπαθειών, νεφροπαθειών, κακής ποιότητας πτερώματος και πολλών άλλων απειλητικών για τη ζωή συστηματικών νόσων.



Αφού παρατέθηκαν, λοιπόν τα αίτια του προβλήματος και οι λόγοι για τους οποίους κρίνεται επιβεβλημένο να το αντιμετωπίσουμε, **παρουσιάζονται παρακάτω οι 2 βασικοί άξονες επίλυσης του, που βρίσκουν εφαρμογή σε όλα τα παραπάνω αναφερόμενα είδη ζώων.**

Ο πρώτος και κύριος είναι η διατροφή ως προς την ποσότητα, αλλά και ως προς την ποιότητά της. Ο υπολογισμός των διατροφικών αναγκών θα πρέπει να γίνεται με βάση το ιδανικό βάρος-στόχο ή λαμβάνοντας υπόψη το μεταβολικό προφίλ του ζώου. Ιδιαίτερα για το σκύλο και τη γάτα, κατά την

προσπάθεια απώλειας βάρους, η τροφή θα πρέπει να παρατίθεται διαιρεμένη σε τουλάχιστον 2 γεύματα ανά ημέρα.

Δεύτερο και εξίσου σημαντικό μέτρο, αποτελεί η βελτίωση της κινητικής δραστηριότητας του ζώου. Αυτό θα μπορούσε να επιτευχθεί είτε με εκτενέστερους ανοιξιάτικους περιπάτους για το σκύλο σας, είτε με αύξηση του χρόνου παιχνιδιού και εμπλουτισμού του χώρου των υπόλοιπων ζώων με νέα ενδιαφέροντα παιχνίδια και ερεθίσματα.

Το κλειδί για την επιτυχία είναι η επιμονή και η υπομονή σας (και βεβαίως η αντίσταση στα χαριτωμένα

βλέμματα που σας παρακαλούν για περισσότερο φαγητό!). Εντονα παχυσαρκια ζώα χρειάζονται ακόμα και **8-12 μήνες προκειμένου να ολοκληρώσουν το πρόγραμμα απώλειας βάρους**, κατά τους οποίους συστήνεται να γίνονται συχνές επανεξετάσεις από τον επιβλέποντα κτηνίατρο. Ενδέχεται δε να χρειαστεί η δοκιμή διαφόρων τροφών ή συνδυασμών αυτών, πρωτοκόλλων άσκησης και παιχνιδιών.

Στο τέλος όμως θα αξίζουν το 100% της προσπάθειας σας, γιατί διαφορετικά το «βάρος» θα είναι μεγάλο.

**Δημητρούλακη Ζωή
Κτηνίατρος Vet City**



**Εξαιρετική διατροφή
με συστατικά από τη φύση για μικρά ζώα**



Εμπιστευθείτε αυτούς που ξέρουν. Εμπιστευθείτε την Oxbow.

Made in USA

ΜΑΡΤΙΟΣ: ΜΗΝΑΣ ΚΑΤΑ ΤΟΥ ΑΓΧΟΥΣ ΤΩΝ ΚΑΤΟΙΚΙΔΙΩΝ

Οι διαταραχές συμπεριφοράς που σχετίζονται με το άγχος είναι όλο και πιο συχνές στα κατοικίδια ζώα. Εταιρείες ασφάλισης ζώων της Ευρώπης ανέφεραν ότι το 2019, **τα περιστατικά με συμπτώματα άγχους αυξήθηκαν κατά 50%** σε σχέση με αυτά του 2018.

Συχνότερα, σημάδια άγχους εκδηλώνονται από τους σκύλους **κατά την αναμονή στο κτηνιατρείο** (ανάμνηση μιας επώδυνης εμπειρίας), **κατά την αλλαγή του χρόνου** (πυροτεχνήματα που προκαλούν φόβο) **ή όταν μένουν μόνοι στο σπίτι** (άγχος αποχωρισμού). Ένας σκύλος που δεν είναι σε θέση να προβλέψει πότε θα εκτεθεί σε κάτι δυσάρεστο είναι πιθανό να βρισκείται σε συνεχή κατάσταση άγχους.

Γλώσσα του σώματος

Είναι σημαντικό ο κηδεμόνας να καταλαβαίνει τη γλώσσα του σώματος του σκύλου του ώστε **να αναγνωρίζει σημάδια άγχους ή φόβου**. Σε αυτά περιλαμβάνονται: το συχνό γλείψιμο των χειλιών (το άγχος εμποδίζει την παραγωγή σάλιου), το χασμουρητό (προσπάθεια ηρεμίας μετά από μια αρνητική εμπειρία),

γλείψιμο του σώματος, απομάκρυνση σε κάποιο δωμάτιο με ησυχία, αύξηση των ωρών ύπνου, κατέβασμα της ουράς, καμπούριασμα, ανήσυχος βόδισμα, τραβηγμένα προς τα πίσω αυτιά, λαχάνιασμα και τρέμουλο.

Πολλοί παράγοντες μπορεί να κρύβονται πίσω από την εμφάνιση συμπεριφορών άγχους:

- Γενετικοί παράγοντες
- Απογαλακτισμός
- Χαρακτήρας ζώου
- Περίοδος κοινωνικοποίησης
- Μέθοδοι εκπαίδευσης
- Σχέση με τον κηδεμόνα

Θεραπεία του άγχους

Το μακρόχρονο αίσθημα άγχους μπορεί να προκαλέσει μία σειρά προβλημάτων, όπως δερματικές παθήσεις (η κορτιζόλη, η ορμόνη του στρες, κάνει το δέρμα πιο ευαίσθητο και το συχνό γλείψιμο του δέρματος αυξάνει την πιθανότητα φλεγμονής), γαστρεντερικά προβλήματα και επιδείνωση εξέλιξης επώδυνων παθήσεων.

Κατά συνέπεια, μια πλήρης κτηνιατρική εξέταση θα πρέπει πάντα να είναι το πρώτο βήμα για να διασφαλιστεί ότι δεν υπάρχουν υποκείμενα προβλήματα.

Ένα ήρεμο σπίτι είναι ένα χαρούμενο σπίτι. Δημιουργήστε έναν άνετο και ήσυχο χώρο για το σκύλο σας, για να μπορεί να ξεκουράζεται.

Στο εμπόριο κυκλοφορούν προϊόντα φυσικών φερομονιών που βοηθούν το σκύλο να νιώθει μεγαλύτερη άνεση στο σπίτι. Επίσης, είναι διαθέσιμα σε μορφή κολάρου, για να το έχει πάνω του και κατά τη βόλτα αν ο σκύλος εμφανίζει συμπτώματα φόβου όταν εκτίθεται σε εξωτερικά ερεθίσματα του περιβάλλοντος, αλλά και σε μορφή σπρέι για ψέκασμα στο κλουβί μεταφοράς όταν το άγχος σχετίζεται με ταξίδια ή με τη μεταφορά στον κτηνίατρο.

Η αύξηση του χρόνου παιχνιδιού και η ενασχόληση με διάφορες δραστηριότητες είναι μία καλή λύση, ώστε ο σκύλος να μένει απασχολημένος κατά τη διάρκεια του στρεσογόνου ερεθίσματος (πυροτεχνήματα, καταιγίδες).

Τέλος, η παραπομπή σε έναν εξειδικευμένο συμπεριφοριστή συνιστάται **για κάθε φοβικό σκύλο που εκδηλώνει γενικευμένο άγχος**.

Δήμητρα Γκατίδου, Κτηνίατρος



ADAPTIL Calm Home Συσκευή

βοηθά τον σκύλο σας να ηρεμήσει και να προσαρμοστεί στο σπίτι, αντιμετωπίζει το άγχος αποχωρισμού και το φόβο των δυνατών θορύβων

ADAPTIL Κολάρο Calm-On-The-Go

βοηθά στην εκπαίδευση και την προσαρμογή του σκύλου σας σε καταστάσεις που του δημιουργούν άγχος κόπηση και στο εξωτερικό περιβάλλον

ADAPTIL Transport Spray

βοηθά τον σκύλο σας να παραμείνει ήρεμος κατά τη διάρκεια της μετακίνησης στον κτηνίατρο και στα ταξίδια

ADAPTIL Junior Κολάρο

βοηθά στην καλύτερη κοινωνικοποίηση και εκπαίδευση του κουταβιού σας, αποτρέποντας το κλάμα κατά τη διάρκεια της νύχτας και το άγχος αποχωρισμού

CEVA ΕΛΛΑΣ Ε.Π.Ε. - www.ceva.com.gr - cevahellas@ceva.com
Εθν. Μακαρίου 34, 16341 Ηλιούπολη, τηλ: 210.98.51.200, fax: 210.98.51.211



ΦΡΟΝΤΙΖΟΝΤΑΣ ΣΩΣΤΑ ΤΟ ΗΛΙΚΙΩΜΕΝΟ ΚΑΤΟΙΚΙΔΙΟ ΜΟΥ

Συχνά αναρωτιόμαστε πότε το μικρό, παιχνιδιάρικο κουταβάκι που είχαμε στην αγκαλιά μας, «αντικαταστάθηκε» από τον πιστό ηλικιωμένο σκύλο που έχουμε τώρα μπροστά μας. Φυσικά στην πραγματικότητα η αλλαγή αυτή δεν γίνεται απότομα, αλλά σταδιακά, όπως συμβαίνει και σε εμάς.

Πότε ένας σκύλος θεωρείται ηλικιωμένος;

Συνήθως όταν η ηλικία του είναι μεταξύ 5 και 9 ετών. Μεγάλο ρόλο όμως σε αυτό παίζει το μέγεθος και η φυλή, αφού κατά κανόνα στους μικρόσωμους σκύλους το προσδόκιμο ζωής είναι μεγαλύτερο από τους μεγαλόσωμους. Άλλοι σημαντικοί παράγοντες που επιταχύνουν ή επιβραδύνουν τη γήρανση είναι η διατροφή, η άσκηση, η κατάσταση της υγείας και ο γενικότερος τρόπος ζωής του.

Ποια είναι τα σημάδια της τρίτης ηλικίας;

Σε κάθε σκύλο τα σημάδια είναι διαφορετικά. Ωστόσο, συνήθως η πληροφορία έρχεται από μείωση στις αντοχές του, βραδύτητα, μεγαλύτερη ανάγκη για ξεκούραση και αλλαγές στη συμπεριφορά του. Επειδή όμως πολλές φορές τα παραπάνω δεν είναι εμφανή, χρειάζεται να παρατηρούμε τον σκύλο μας συχνά για την όποια αλλαγή.

Μπορούμε να κρατήσουμε ευτυχισμένο έναν ηλικιωμένο σκύλο;

Τα ηλικιωμένα κατοικίδια χρειάζονται περισσότερη προσοχή και φροντίδα από πριν. Αυτό όμως είναι και το κλειδί για να νιώθουν ασφάλεια, ηρεμία και να απολαμβάνουν στο έπακρον τη ζωή τους!

Τι χρειάζεται να κάνουμε;

Κτηνιατρική παρακολούθηση

Δικαίως επικρατεί η άποψη ότι η πρόληψη είναι η καλύτερη θεραπεία. Από την ηλικία των 8 περίπου ετών θα

χρειαστεί να κάνουμε πιο τακτικές επισκέψεις μας στον κτηνίατρο, για να πραγματοποιούνται όλες οι απαραίτητες εξετάσεις: έλεγχος βάρους, δέρματος και τριχώματος, οφθαλμολογικές, ουρολογικές και αιματολογικές. Δεν πρέπει να παραλείπονται οι απαιτούμενοι εμβολιασμοί, αλλά και οι αντιπαρασιτικές θεραπείες καθώς είναι σημαντικά καθ' όλη τη διάρκεια ζωής του σκύλου μας. Με τον συχνότερο έλεγχο, προλαμβάνουμε σημαντικές ασθένειες και εξασφαλίζουμε τη μακροζωία του κατοικίδιού μας. Συμπληρωματικά, χρειάζεται από πλευράς μας να ελέγχουμε τακτικά το δέρμα του και να περιποιούμαστε το τρίχώματά του και τα νύχια του. Οποιαδήποτε αλλαγή παρατηρηθεί είναι λόγος να συμβουλευτούμε τον κτηνίατρό του.

Διατροφή

Η διατροφή του ηλικιωμένου σκύλου παίζει μεγάλο ρόλο στην ενέργεια, τη διάθεση και τη συνολική του υγεία. Αυτό που χρειάζεται είναι υψηλής ποιότητας τροφές, πλούσιες σε θρεπτικά συστατικά που θα δυναμώσουν τον οργανισμό και το ανοσοποιητικό του σύστημα. Επιπλέον, η τροφή τους θα πρέπει να είναι εύπεπτη και να μην περιέχει πολλές θερμίδες, καθώς δεν καταναλώνει πια πολλή ενέργεια. Έτσι, βοηθάμε στη διατήρηση του βάρους του και στη μη συγκέντρωση περιττού λίπους στο σώμα του. Στην περίπτωση που αποφεύγει το φαγητό και εφόσον αποκλείσουμε το ενδεχόμενο να συντρίχει ιατρικός λόγος, μπορούμε να του προσφέρουμε μικρότερα γεύματα αλλά συχνότερα. Επίσης, θα βοηθούσε αν αναμειξουμε διαφορετικές γεύσεις ή ζεσάνουμε την τροφή για να γίνει πιο δελεαστική.

Άσκηση

Μπορεί να έχουμε την πεποίθηση ότι σε έναν ηλικιωμένο σκύλο δεν χρειάζεται άσκηση, όμως αυτό δεν ισχύει. Οι σκύλοι μεγαλύτερης ηλικίας έχουν εξίσου ανάγκη για άσκηση, ώστε να μην ατροφούν οι μύες τους αλλά και να διατηρούν το ιδανικό βάρος τους. Για να έχουμε καλύτερα αποτελέσματα οεβόμασε τις αντοχές και το βιορυθμίο

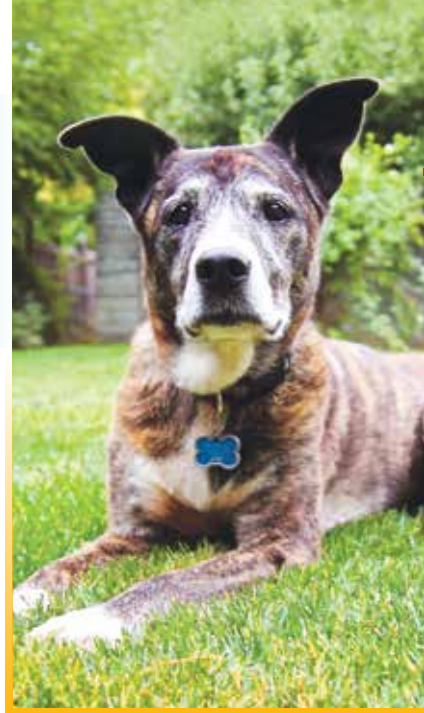

του σκύλου μας, πάντα σε συνεννόηση με τον κτηνίατρο. Πολύ σημαντική είναι και η ενίσχυση της ψυχικής του υγείας, με παιχνίδια και ασκήσεις που θα το κρατήσουν διανοητικά δυνατό και ενεργό.

Περιβάλλοντας χώρο

Οι χώροι που ζει το κατοικίδιο μέσα στο σπίτι θα χρειαστούν αλλαγές. Αρχικά, φροντίζουμε να του παρέχουμε ό,τι χρειάζεται σε ασφαλές μέρος, ώστε να μην χρησιμοποιεί τις σκάλες. Μπορούμε να δημιουργήσουμε ένα χώρο που θα τοποθετηθεί το κρεβάτι του, ο οποίος θα πρέπει να είναι ζεστός και μακριά από ρεύματα αέρα. Ειδικά σε σκύλους με προβλήματα στις αρθρώσεις τους η απουσία υγρασίας και η ζεστή ατμόσφαιρα βοηθούν στους πόνους τους. Όταν επιλέγει να είναι ξαπλωμένο καλύτερα να μην τον ενοχλήσουμε αλλά να τον αφήσουμε να ξεκουραστεί για όσο χρειάζεται. Έχει ανάγκη από χαλάρωση και ηρεμία.

Στον ίδιο χώρο και δίπλα στο κρεβάτι του τοποθετούμε ένα μπολ για την τροφή του και ένα μπολ με νερό που θα ανανεώνουμε συχνά.

Κατά τη χρήση του αυτοκινήτου πρέπει να είμαστε υπομονετικοί. Ο σκύλος μας δεν είναι πια ευκίνητος και πρέπει να τον βοηθάμε να επιβιβαστεί ή να αποβιβαστεί από αυτό. Τέλος, μπορούμε να χρησιμοποιήσετε ειδική ράμπα για μεγαλύτερη ευκολία.

Συντακτική ομάδα Pet City

ROYAL CANIN®

INCREDIBLE IN EVERY DETAIL

CANINE CARE NUTRITION

DERMACOMFORT

ΦΟΡΜΟΥΛΑ ΜΕΙΩΜΕΝΩΝ ΑΛΛΕΡΓΙΟΓΟΝΩΝ

ΑΠΟΔΕΔΕΙΓΜΕΝΑ ΑΠΟΤΕΛΕΣΜΑΤΑ

Ο ερεθισμός του δέρματος είναι ο πιο συνήθης λόγος που οι ιδιοκτήτες πηγαίνουν τους σκύλους τους στον κτηνίατρο. Οι ευαισθησίες του δέρματος και το υπερβολικό ξύσιμο (κνησμός) μπορούν να βλάψουν το δέρμα του σκύλου σας και ακόμη και να οδηγήσουν σε λοίμωξη. Οι ευαισθησίες του δέρματος μπορούν να βοηθηθούν από μια διατροφή με υποστηρικτικές θρεπτικές ουσίες.

Η φόρμουλα με μειωμένα αλλεργιογόνα της ROYAL CANIN® Dermacomfort παρασκευάζεται προσεκτικά με τη χρήση μιας ειδικά επιλεγμένης σειράς πρωτεϊνών. Αυτή η ειδικά προσαρμοσμένη διατροφή σας βοηθά να διατηρήσετε το δέρμα του σκύλου σας στην καλύτερη δυνατή κατάσταση. Επιπλέον, βοηθά επίσης στη διατήρηση του πλήρους και υγιούς τριχώματος του σκύλου σας.

Η ROYAL CANIN® Dermacomfort περιέχει προσεκτικά σχεδιασμένες κροκέτες που ταιριάζουν απόλυτα μεταξύ των δοντιών του σκύλου σας. Αυτή η εξαιρετικά νόστιμη συνταγή είναι ειδικά σχεδιασμένη για την ευημερία του σκύλου σας. Περιέχει Ω-3 και Ω-6 λιπαρά οξέα, συμπεριλαμβανομένων των GLA, EPA και DHA, που βοηθούν στην υποστήριξη και θρέψη του δέρματος, καθιστώντας το λιγότερο ευαίσθητο στις ερεθιστικές ουσίες στο περιβάλλον του σκύλου σας.

- Ω-3 & Ω-6 λιπαρά οξέα συμπεριλαμβανομένων των GLA, EPA & DHA για τη θρέψη του ευαίσθητου δέρματος
- Επιλεγμένες πηγές πρωτεϊνών - μείωση κινδύνου δυσανεξίας



on Dermacomfort MINI, MEDIUM and MAXI
*Εσωτερική έρευνα Royal Canin



www.royalcanin.gr

ΟΔΗΓΟΣ ΦΡΟΝΤΙΔΑΣ ΕΝΟΣ ΚΑΝΑΡΙΝΙΟΥ

Τα καναρίνια είναι από **τα πιο αγαπημένα κατοικίδια πτηνά**, χάρη στην ομορφιά, το ευχάριστο κελήδημα και το χαμηλό κόστος φροντίδας και είναι ιδανικά για να μας κρατούν συντροφιά.

Πώς όμως φροντίζουμε σωστά ένα καναρίνι;

Το κλουβί του

Είναι ο χώρος που περνά τον περισσότερο χρόνο του, επομένως χρειάζεται αρκετή άνεση. Πρέπει να είναι **ευρύχωρο για άσκηση και για τις αγαπημένες του οριζόντιες πτήσεις**, αφού τα καναρίνια αγαπούν να πετούν από το ένα σημείο στο άλλο και όχι πάνω - κάτω. Αν το δωμάτιο είναι μεγάλο, μη διστάσετε να του παρέχετε όσο το δυνατόν μεγαλύτερο κλουβί, το οποίο χρειάζεται να τοποθετηθεί σε τοίχο ή κάποια γωνία του δωματίου.

Η διατροφή του

Η σωστή και ισορροπημένη διατροφή είναι **το κλειδί για τη μακροζωία του**. Πολύ σημαντικό για την κάλυψη των αναγκών του είναι η **ποικιλία στη διατροφή του**. Εκτός από σπόρους και νερό, **χρειάζεται και θρεπτικά συστατικά και μέταλλα** που του παρέχονται από φρέσκα φρούτα όπως μήλα, πορτοκάλια, αγγούρια και μπανάνες και πράσινα λαχανικά, όπως λάχανο, καρότο, σπανάκι και κολαμπόκι. Τα φρούτα και τα λαχανικά θα πρέπει πρώτα να πλένονται σχολαστικά για να απομακρύνουμε τοξικές ουσίες όπως είναι τα φυτοφάρμακα.



Τοποθετήστε ειδικές ταιίστρες και ποτίστρες στο κλουβάκι του και **φροντίστε να ανανεώνετε συχνά το νερό του**.

Αυτό που χρειάζονται επιπλέον είναι **το ασβέστιο**, τα επίπεδα του οποίου μπορούν να καλυφθούν μέσω συμπληρώματος διατροφής που θα σας συστήσει ο κτηνίατρος.

Περίοδος πτερόρροιας

Πρόκειται για μία φυσιολογική διαδικασία κατά την οποία **ανανεώνεται το φτέρωμα των καναρινιών**. Η περίοδος αυτή παρατηρείται **μεταξύ Ιουλίου και Σεπτεμβρίου** και στη διάρκεια της το καναρίνι δεν κεληδά τόσο συχνά και γίνεται περισσότερο ευαίσθητο σε διακυμάνσεις της θερμοκρασίας και ρεύματα αέρα. Τοποθετήστε λοιπόν το κλουβάκι του **σε ένα χώρο με σταθερή θερμοκρασία**, ησυχία και φροντίστε η διατροφή του να είναι **πλούσια σε πρωτεΐνες**, για να αναπτυχθεί το νέο φτέρωμα. Τέλος, θα βοηθήσει και το συχνό μπάνιο του για να βοηθήσετε στην αντικατάσταση του φτερώματος.

Καθαριότητα

Η καθαριότητα είναι η μισή αρχοντιά! Φροντίστε ώστε το κλουβάκι του και κυρίως τα αντικείμενα που περιλαμβάνει (ποτίστρες, ταιίστρες, μπανιέρα και κλαδιά) **να είναι πάντα καθαρά**. Ιδανικά θα πρέπει να τα καθαρίζετε τουλάχιστον μία φορά τη βδομάδα, ώστε να αποτρέψετε την εμφάνιση και ανάπτυξη βακτηριδίων που θα θέσουν σε κίνδυνο την υγεία του καναρινιού.



Σας προτείνουμε:



Περισσότερες συμβουλές

Τις πρώτες μέρες θα χρειαστεί να έχετε **υπομονή και να δώσετε χρόνο στο καναρίνι** για να εξοικειωθεί με το νέο περιβάλλον και την παρουσία σας. Χρειάζεται επίσης **αρκετή ξεκούραση**, κυρίως το βράδυ. Γι' αυτό καλό είναι να βρίσκεται σε ήσυχο δωμάτιο και να αποφεύγετε να ανάβετε το φως κατά τη διάρκεια της νύχτας.

Πολύ σημαντικό είναι **να κόβετε τα νύχια του καναρινιού σας** με ένα νυχοκόπτη, καθώς όσο μεγαλώνουν το δυσκολεύουν να κρατηθεί στο κλαδί και εύκολα μπορούν να πιαστούν στα κάγκελα και να σπάσουν, τραυματίζοντας σοβαρά τα πόδια του.

Αυτό που **δεν πρέπει** να κάνετε είναι **να κόβετε τα φτερά του**. Είναι μία τραυματική και επώδυνη εμπειρία και **δυσκολεύει το πτηνό να κινηθεί, να ισορροπήσει και φυσικά να πετάξει**.

Επίσης, αν αφιρνετε το καναρίνι **ελεύθερο μέσα στο σπίτι, χρειάζεται προσοχή στα παράθυρα**. Θα πρέπει να διατηρούνται κλειστά, αλλά και καλυμμένα με κουρτίνα γιατί πολύ συχνά προσκρούουν με ταχύτητα πάνω τους, **με αποτέλεσμα να τραυματιστούν**.

Αν παρατηρήσετε οποιαδήποτε **αλλαγή στην όρεξη του ή τη συμπεριφορά του συμβουλευτείτε άμεσα τον κτηνίατρό σας**.

Συντακτική ομάδα Pet City

Υπέροχες λιχουδιές για καναρίνια!



@clubriobirds



@rio.friends.club





ΠΑΣΧΑΛΙΝΗ ΠΕΡΙΟΔΟΣ ΚΑΙ ΚΙΝΔΥΝΟΙ

Οι ημέρες του Πάσχα πλησιάζουν και όλοι αναμένουν το βράδυ του Μεγάλου Σαββάτου και την Κυριακή του Πάσχα. Οι μέρες αυτές όμως **εγκυμονούν κινδύνους για τους πιστούς μας φίλους και τους προκαλούν έντονη σύγχυση.**

Ας δούμε λοιπόν **τι χρειάζεται να προσέξουμε** για να περάσουμε εμείς καλά και οι πιστοί μας φίλοι ακόμα καλύτερα.

Βεγγαλικά

Οι περισσότεροι από εμάς γνωρίζουμε πόσο στρεσογόνα για τα τετράποδά μας είναι τα λίγα λεπτά που διαρκούν οι δυνατοί κρότοι των βεγγαλικών. Αν και ο δικός σας σκύλος υποφέρει από κροτοφοβία μπορείτε να φροντίσετε αρχικά να τον περιορίσετε σε εσωτερικό χώρο. Αποφύγετε το μπαλκόνι ή την αυλή, καθώς υπάρχει μεγάλη πιθανότητα να προσπαθήσει να φύγει για να προστατευτεί ενστικτωδώς και να τραυματιστεί. Σε κάθε περίπτωση, καλό είναι το περιλαίμιό του να φέρει **μεταλλική ταυτότητα με τα στοιχεία σας και το όνομά του.** Έτσι θα ξέρετε πως το ζωάκι σας είναι ασφαλές. Επιλέξτε να αφήσετε το κατοικίδιό σας σε ένα ήσυχο δωμάτιο. **Κλείστε καλά τα παράθυρα και τις κουρτίνες, μειώνοντας έτσι το θόρυβο και τις λάμπες.** Θέστε σε λειτουργία την τηλεόραση ή το ραδιόφωνο για να καλύπτει τους δυνατούς ήχους και δώστε του ένα παιχνίδι για να το κρατήσει πλήρως απασχολημένο.

Μπορείτε να χρησιμοποιήσετε μία ειδική συσκευή που μιμείται τη δράση των φυσικών φερομονών, μίας ουσίας που παράγουν οι σκυλίτσες όταν έχουν κουτάβια, για να νιώθουν ασφάλεια και στέλνουν «μηνύματα ηρεμίας» στον σκύλο σας για να νιώσει άνετα σε στρεσογόνες καταστάσεις.

Αν παρ' όλα αυτά φοβηθεί και γαβγίζει ανεξέλεγκτα, εσείς θα πρέπει να παραμείνετε ήρεμοι για να μην ενισχυθεί το άγχος του και να του δείξετε ότι δεν συντρέχει λόγος φόβου. Αν όμως δεν λειτουργεί κάτι από τα παραπάνω, θα πρέπει να συμβουλευτείτε τον κτηνίατρό σας, ώστε να σας δώσει οδηγίες ή κάποια αγωγή που θα κρατήσει το κατοικίδιό σας ήρεμο.

Διατροφή

Το Πάσχα το τραπέζι μας είναι γεμάτο με όλων των ειδών φαγητά και γλυκά. Και όλοι έχουν αντίκρισει τον τετράποδο φίλο μας να μας κοιτάει μέσα στα μάτια, παρακαλώντας για ένα μεζεδάκι. Όμως, οι πασχαλινές λιχουδιές εγκυμονούν σοβαρούς κινδύνους για την υγεία των κατοικιδίων μας.

Το πιο συνηθισμένο λάθος που κάνουμε, είναι ότι τους δίνουμε τα κόκαλα από το κρέας που φάγαμε. Τα χοντρά κόκαλα μπορούν εύκολα να προκαλέσουν προβλήματα στο στομάχι και το έντερο, όπως εμετούς και διάρροιας. Από την άλλη τα μικρά κοκαλάκια είναι ακόμα πιο επικίνδυνα,

καθώς σπάνε σε μικρά, αιχμηρά κομμάτια και μπορεί να προκαλέσουν διάτρηση τραχείας, στομάχου ή εντέρου.

Την τιμητική τους στο πασχαλινό μας τραπέζι έχουν το κοκορέτσι, το αρνί, τα λουκάνικα και τα τηγανητά φαγητά. Είναι όλα νόστιμα, αλλά περιέχουν **μεγάλη ποσότητα λιπαρών που προκαλούν στομαχικές διαταραχές στους τετράποδους φίλους μας.** Το ίδιο «ένοχη» για τα παραπάνω προβλήματα είναι και η πέτσα από το κρέας και **θα πρέπει να αποφεύγεται σε κάθε περίπτωση.**

Τα πασχαλινά γλυκά όπως τσουρέκια, κουλουράκια κ.ά., είναι ιδιαίτερα επιβλαβή, καθώς η ζάχαρη, το βούτυρο και η μαγιά, προκαλούν δυσπεψία και διάρροιας. Το υλικό που μπορεί να προκαλέσει το μεγαλύτερο κακό στην υγεία των κατοικιδίων μας, είναι αναμφίβολα η σοκολάτα. Είναι **τοξική** και η κατανάλωση μεγάλης ποσότητας από τα ζωάκια μας, μπορεί να προκαλέσει μέχρι και θάνατο.

Αν και οι σαλάτες ή οι πατάτες μοιάζουν ακίνδυνες, δεν είναι. Τα λαχανικά όπως μαρούλι και καρότα, αλλά και τα υλικά που χρησιμοποιούμε στις σαλάτες μας, όπως ξύδι και λάδι, θα πρέπει να αποφεύγονται γιατί **χωνεύονται δύσκολα από τα κατοικίδια μας.** Έλεος, το άμυλο που περιέχεται στις πατάτες μπορεί να δημιουργήσει πρόβλημα στο μεταβολισμό του σκύλου και γαστρεντερικές διαταραχές.

Μην ξεχνάτε ότι τα τετράποδά μας είναι μαθημένα να τρέφονται με ξηρά και υγρή τροφή και το ίδιο ισχύει και για την ημέρα του Πάσχα. **Αν θέλετε να ευχαριστήσετε το σκυλάκι σας τις ημέρες αυτές, εκτός από το καθημερινό μενού του, μπορείτε να του δώσετε μία νέα λιχουδιά για κατοικίδια!**

Συντακτική ομάδα Pet City

Σας προτείνουμε:

Jerky Time
Λιχουδιές για το σκύλο & τη γάτα

FRONTLINE HOMEGARD®

**ΝΕΟ ΠΡΟΪΟΝ!
ΓΙΑ ΟΙΚΙΑΚΗ ΧΡΗΣΗ**



**ΕΝΤΟΜΟΚΤΟΝΟ ΚΑΙ ΑΚΑΡΕΟΚΤΟΝΟ ΣΠΡΕΪ
ΣΤΟΧΕΥΜΕΝΗ ΕΦΑΡΜΟΓΗ ΣΕ ΕΠΙΠΛΑ & ΟΙΚΙΑΚΑ ΥΦΑΣΜΑΤΑ**
ΣΚΟΤΩΝΕΙ ΨΥΛΛΟΥΣ, ΠΡΟΝΥΜΦΕΣ ΨΥΛΛΩΝ ΚΑΙ ΤΣΙΜΠΟΥΡΙΑ



ΚΟΥΝΕΛΙΑ: ΕΞΑΣΦΑΛΙΖΟΝΤΑΣ ΜΙΑ ΑΡΜΟΝΙΚΗ ΣΥΜΒΙΩΣΗ ΜΑΖΙ ΤΟΥΣ

Τα κουνελάκια είναι κοινωνικά και αξιολάτρευτα πλάσματα. Μπορούν να ζήσουν αρμονικά μαζί μας, αν καλύψουμε τις βασικές τους ανάγκες και δώσουμε προσοχή σε μερικά πράγματα προς αποφυγήν δυσάρεστων εκπλήξεων.

Πρώτη γνωριμία

Είναι από τα πιο αθόρυβα ζωάκια και μόλις μας συνηθίσουν αποδεικνύονται και από τα πιο τρυφερά. Είναι χορτοφάγα και ανήκουν στους νυχτόβιους οργανισμούς, γι' αυτό και είναι περισσότερο δραστήρια τις απογευματινές και βραδινές ώρες. Αν και οι περισσότεροι κηδεμόνες δεν το γνωρίζουν, εκπαιδεύονται γρήγορα και αυτό κάνει ακόμα πιο εύκολη την καθημερινότητά τους με την παρουσία ανθρώπων. Επίσης, μέρος της εκπαίδευσης είναι και η ομαλή συνύπαρξη με άλλα ζωάκια που μπορεί να έχουμε μέσα στο σπίτι. Τέλος, λατρεύουν τα παιχνίδια και την εξερεύνηση. Μερικά παιχνίδια από ξύλο, τούνελ και κρυψώνες θα κάνουν το κουνελάκι σας πολύ ευτυχισμένο!

Πρώτη φορά στο σπίτι

Η προσέλευση του κουνελιού στο σπίτι είναι ένα πολύ χαρμόσυνο γεγονός. Όμως δεν πρέπει να ξεχνάμε ότι δεν έχει εξοικειωθεί μαζί μας και **θα χρειαστεί χρόνος για να εμπιστευτεί**



όλα τα μέλη της οικογένειάς μας, αλλά και τους χώρους του νέου περιβάλλοντος. Κύριο μέλημά μας, κατά την άφιξή του, είναι **η επίσκεψη στον κτηνίατρο.** Εκείνος θα μας δώσει μία πλήρη εικόνα της υγείας και της φυσικής του κατάστασης, αλλά και επιπλέον πληροφορίες για τη σωστή διατροφή και διαβίωσή του.

Στέγαση

Το κουνελάκι μας θα χρειαστεί **ένα ασφαλές και ήσυχο μέρος** και το δικό του κλουβάκι. Επειδή μέσα στο κλουβί χρειάζεται αρκετό χώρο για να έχει ελευθερία κινήσεων, θα πρέπει να είναι τουλάχιστον 5 φορές μεγαλύτερο από το μέγεθος του κουνελιού.

Πρέπει να γνωρίζουμε ότι καθημερινά χρειάζεται **να το αφήνουμε ελεύθερο τουλάχιστον 3 ώρες,** ώστε να ξεπιάνεται και να ασκείται. Τις ώρες που θα μένει ελεύθερο μέσα στο σπίτι, **λάβετε κάποια μέτρα προστασίας.** Εκτός από τα εντομοκτόνα και τα καθαριστικά είδη, τα οποία περιέχουν τοξικές ουσίες, υπάρχει κίνδυνος δηλητηρίασης και από φυτά όπως η αλόη και ο κρίνος. Ακόμα, επειδή αρέσκονται να μασάνε διάφορα, πρέπει να το προστατέψετε από αντικείμενα, όπως τα καλώδια, τα οποία αν είναι και συνδεδεμένα, μπορεί να το τραυματίσουν.

Διατροφή

Η διατροφή τους είναι πολύ σημαντικό κομμάτι, καθώς χρειάζονται συνεχή σίτιση με τροφές πλούσιες σε φυτικές ίνες. **Το βασικό τους διατολόγιο πρέπει να απαρτίζεται από τα παρακάτω:**

Ξερά χόρτα: Είναι το κύριο συστατικό της διατροφής τους, γιατί προσφέρει τις απαραίτητες φυτικές ίνες για τη σωστή λειτουργία του πεπτικού συστήματος. Φροντίστε να έχουν συνεχή πρόσβαση σε άφθονο ξερό χόρτο.

Ξηρά τροφή (pellets): Πρέπει να δίνονται καθημερινά σε κουνελάκια κάτω των 6 μηνών, αλλά με προσοχή στην ποσότητα, γιατί είναι παχυντικές.

Πλήρης τροφή για κουνέλια: Όταν το κουνέλι ενηλικιωθεί (μετά τους 6 μήνες), μπορεί να τρώει πλήρη τροφή για κουνέλια, σε μικρή ποσότητα (περίπου 1 μολο την ημέρα).



Love your pets!

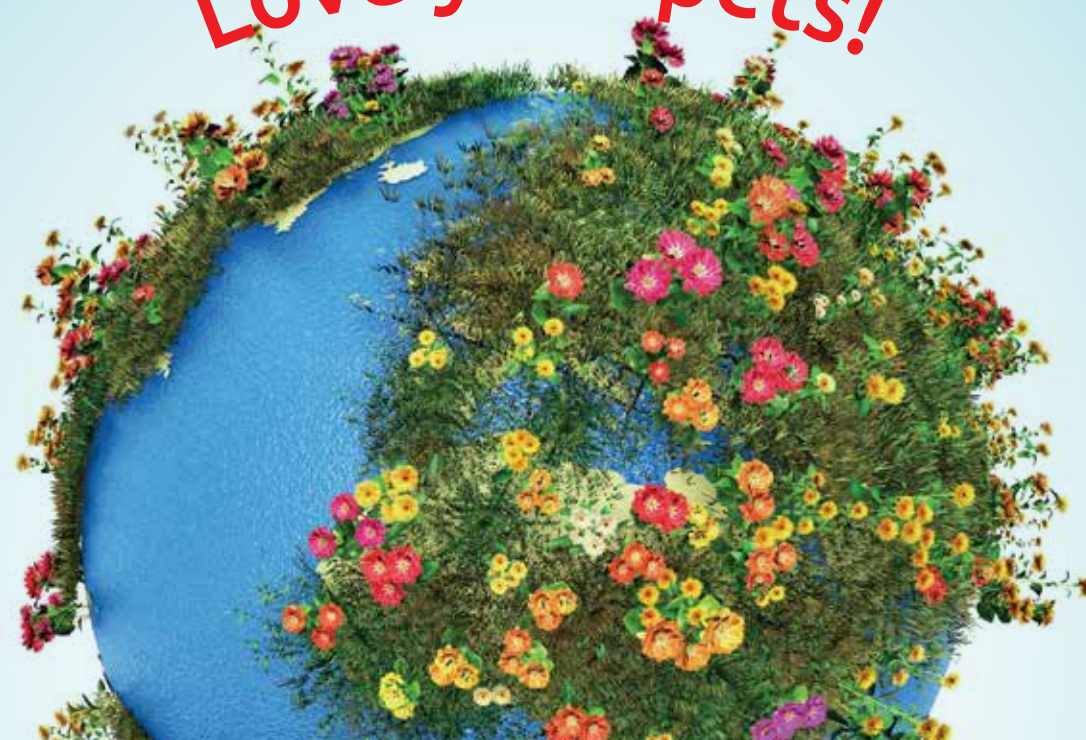

Criceti 9 για χαμστερ



Ronny 100 για τρωκτικά



Fantasy για χαμστερ



Λαχανικά: Μια ποικιλία από πράσινα και φυλλώδη λαχανικά, όπως μαρούλι, μαιντανός, κόλιανδρο και ραδικία μπορούν να δίνονται ως σνακ, 1-2 φορές την εβδομάδα. Αν και θα περίμενε κανείς ότι το καρότο είναι βασική τροφή για ένα κουνέλι, η αλήθεια είναι πως επιτρέπεται πολύ μικρή ποσότητα και σε αραιά διαστήματα.

Φρούτα: Τα μήλα, τα αχλάδια, οι φράουλες, τα ροδάκινα, τα βατόμουρα είναι κάποια από τα φρούτα που μπορούμε να του δώσουμε σαν λιχουδιά, σε μικρές ποσότητες, 1-2 φορές την εβδομάδα. Φρούτα, όπως τα σταφύλια και οι μπιανάνες, πρέπει να δίνονται ακόμα πιο σπάνια, λόγω της υψηλής περιεκτικότητάς τους σε ζάχαρη.

Τροφές που πρέπει να

αποφεύγονται: πατάτες, καλαμπόκι, φασόλια, αρακάς, λάχανο, ντομάτες, παντζάρι, κρεμμύδια, δημητριακά, γλυκά και σοκολάτα.

Νερό: Το κουνέλι πρέπει να έχει συνεχή πρόσβαση σε άφθονο φρέσκο νερό. Φροντίζουμε να το ανανεώνουμε τακτικά κατά τη διάρκεια της ημέρας.

Σημαντικό είναι να έχουν και **κάτι να μασούν για να διατηρούν τα δόντια τους τροχιμένα**. Ειδικά ξύλινα παιχνίδια για κουνέλια θα βρείτε στα καταστήματά μας, αποφεύγοντας αιχμηρά αντικείμενα ή πράγματα που μπορούν να τα κομματιάσουν και να καταπιούν.

Καθαριότητα

Τα κουνέλια αγαπούν την καθαριότητα και περιποιούνται συνεχώς το τρίχωμά τους. Είναι εύκολο να εκπαιδευτούν στη χρήση της λεκάνης ως τουαλέτας. Μια ευρύχωρη λεκάνη με αρκετή ποσότητα υποστρώματος στο κλουβί



τους για να το κρατάει καθαρό και να απορροφά τις οσμές, είναι η ιδανική λύση. Αν πάλι είναι ελεύθερο μέσα στο σπίτι, τοποθετούμε λεκάνες σε διάφορα σημεία.

Άλλες οδηγίες για τη φροντίδα τους

Σε πολλά κουνέλια **δεν αρέσει να τα σηκώνουν**. Χρειάζονται χρόνο να συνηθίσουν την αίσθηση. Για την ασφάλειά τους, τοποθετούμε το ένα χέρι κάτω από το μπροστινό του μέρος και το άλλο κάτω από την πίσω πλευρά του. Ύστερα, το σηκώνουμε προσεκτικά και το ακουμπάμε πάνω στο σώμα μας. **Απαγορεύεται το σήκωμα από τα αυτιά ή το λαιμό.** Επιπλέον, το κουνελάκι χρειάζεται **καθημερινό βούρτσισμα** για να απομακρυνθούν

οι τρίχες και να μην τις καταπίνει κατά το γλείψιμο.

Τέλος, δεν θα πρέπει να ξεχνάμε την επίσκεψη **στον κτηνίατρο για τον έλεγχο της υγείας του**, τουλάχιστον μια φορά ετησίως.

Συντακτική ομάδα Pet City



Σας προτείνουμε:



Little One
Λιχουδιά για κουνέλια



Ferplast
Ξύλινο παιχνίδι



Ferplast
Κλουβί για κουνέλια

Σαν το σκύλο με τη γάτα





ΣΚΥΛΟΣ & ΓΑΤΑ

ΠΟΙΕΣ ΕΙΝΑΙ ΟΙ ΒΑΣΙΚΕΣ ΔΙΑΦΟΡΕΣ ΤΟΥΣ;



Σκύλος και γάτα: οι δυο πιο πιστοί φίλοι του ανθρώπου που βρίσκονται πάντα δίπλα μας και μας χαρίζουν απλόχερα όλη την αγάπη τους αλλά και αμέτρητες στιγμές διασκέδασης!

Μπορεί να μοιάζουν σε πολλά, **έχουν όμως 8 βασικές διαφορές. Τις γνωρίζεις;**

1 Διατροφή και προσωπικότητα

Ο σκύλος είναι παμφάγο ζώο, είναι κοινωνικός και ζει καλύτερα σε αγέλη ή με ανθρώπινη παρουσία. Η γάτα από την άλλη πλευρά, είναι σαρκοφάγο θηλαστικό, είναι κυνηγός, μοναχική και ανεξάρτητη.

2 Αναπαραγωγική δραστηριότητα

Η γάτα παρουσιάζει οίστρο ανά τακτά χρονικά διαστήματα από Ιανουάριο έως Σεπτέμβριο, ενώ για τις σκυλίτσες παρατηρείται δυο φορές το χρόνο.

3 Υγιεινή

Η εξοικείωση μίας γάτας με τη χρήση της λεκάνης και της άμμου είναι παιχνιδάκι, αφού μετά τις πρώτες 40 ημέρες ζωής, γνωρίζει πώς να τις χρησιμοποιεί. Για ένα κουτάβι τα πράγματα δεν είναι τόσο εύκολα και χρειάζεται εκπαίδευση και υπομονή για να μάθει να χρησιμοποιεί την πάνα του.

4 Καθαριότητα

Όλοι έχουμε δει πόσο σχολαστικά καθαρίζεται μία γάτα με τη γλώσσα της.

Βέβαια, με αυτή τη διαδικασία, συσσωρεύονται τρίχες στο στομάχι της, οι λεγόμενες τριχομπαλες. Αυτό δεν συμβαίνει στο σκύλο, ο οποίος χρειάζεται ανά τακτά χρονικά διαστήματα (ανάλογα την ηλικία) τη βοήθειά μας για να κάνει το μπάνιο του με νερό και σαπούνι.

5 Παράσιτα

Τα ενοχλητικά παράσιτα που ταλαιπωρούν τους τετράποδους φίλους μας, φαίνεται να είναι επιλεκτικά. Ψύλλους συνήθως συναντάμε στις γάτες, ενώ τσιμπούρια συχνότερα στο σκύλο. Αν εμφανιστούν στο τρίχωμα της γάτας εκείνες μπορούν εύκολα να τα απομακρύνουν, κάτι που δεν συμβαίνει με το σκύλο.

6 Αποπαρασίτωση

Στο σκύλο η αντιπαραιοτική αμπούλα συνήθως εφαρμόζεται στη ράχη, ενώ στις γάτες ψηλά στο κεφάλι, για να μην γλύψει το φάρμακο, γιατί είναι πολύ τοξικό.

Στη γάτα δεν χρησιμοποιείται συχνά η σιτρονέλα, γιατί σπάνια παρουσιάζει κολλαζάρ. Στο σκύλο όμως είναι απαραίτητος ο ψεκασμός και οι προληπτικές εξετάσεις αίματος για λείσημανίαση.

7 Ανεξαρτησία

Η γάτα για να είναι ευτυχισμένη χρειάζεται τα απολύτως απαραίτητα από εμάς- τροφή και νερό. Δεν φοβάται τη μοναξιά και περνά τα 2/3 της ημέρας της χαλαρώνοντας... αδιαφορώντας για εμάς.

Ο σκύλος μάς χρειάζεται συνεχώς δίπλα του. Δεν μπορούμε να τον αφήσουμε για πολλή ώρα μόνο του, γιατί οξύνεται το άγχος του και αν συμβαίνει συχνά μπορεί να οδηγήσει ακόμα και σε κατάθλιψη.

8 Εκπαίδευση

Αν ξεκινήσουμε από μικρή ηλικία, ο σκύλος έχει αποδειχθεί ότι εκπαιδεύεται πιο εύκολα από μία γάτα. Μαθαίνει γρήγορα πώς να συμπεριφέρεται σωστά, πώς να κοινωνικοποιείται, κόλπα και εντολές, χάρη στην υπακοή του. Η γάτα έχει ισχυρό χαρακτήρα και ενώ μαθαίνει βασικά πράγματα στην πορεία θα κάνει αυτό που θέλει εκείνη!

Συντακτική ομάδα Pet City



Scan and discover!



Από 98% ανακυκλωμένο πλαστικό!



Ιδανικά σχεδιασμένο για ασφαλή ταξίδια...

Στιβαρό και ανθεκτικό πλαστικό κλουβί μεταφοράς. Επαρκής κυκλοφορία αέρα μέσω πολλαπλών οπών. Πρόσθετη ασφάλεια που παρέχεται από ενσωματωμένες υποδοχές ζώνης ασφαλείας. Εργονομικό σχήμα με ενσωματωμένη αναδιπλούμενη λαβή. Μεταλλική πόρτα με εξωτερική επίστρωση χρωμίου. Εύκολος καθαρισμός με ζεστό νερό και σαπούνι. Κατασκευασμένο από μη τοξικό πλαστικό μακράς διάρκειας, χωρίς BPA.

MODERNA[®]
creating smart plastics for happy pets
modernaproducts.com





ΣΚΥΛΟΣ VS ΓΑΤΑ ΤΕΛΙΚΑ ΠΟΙΟΣ ΕΙΝΑΙ ΠΙΟ ΕΞΥΠΝΟΣ;



Πρόκειται για ένα ερώτημα που απασχολεί πολλούς από εμάς και συχνά αποτελεί θέμα συζήτησης και ανάλυσης. Μάλιστα, τείνουμε να χωρίζομαστε σε ομάδες και να παίρνουμε το μέρος του σκύλου ή της γάτας, προσπαθώντας να δώσουμε μία απάντηση.

Εκτός από τους κηδεμόνες κατοικίδιων, η ευφύια των κατοικίδιων έχει κεντρίσει το ενδιαφέρον και των επιστημόνων που θέλησαν να ρίξουν φως στην υπόθεση με μία νέα έρευνα.

Έρευνα

Η έρευνα διεξήχθη από μια ομάδα ερευνητών από πανεπιστήμια των ΗΠΑ, της Βραζιλίας, της Δανίας και της Νότιας Αφρικής και παρουσιάστηκε από το National Geographic. Οι ερευνητές, λοιπόν, μελέτησαν τον εγκέφαλο μιας γάτας, ενός μεγαλόσωμου και ενός μικρόσωμου σκύλου, μετρώντας τους νευρώνες στον εγκεφαλικό τους φλοιό.

Τι είναι οι νευρώνες και ο εγκεφαλικός φλοιός;

Οι νευρώνες είναι οι βασικές μονάδες επεξεργασίας της πληροφορίας του εγκεφάλου, ενώ ο εγκεφαλικός φλοιός είναι εκείνος που μας παρέχει την ικανότητα να σκεφτόμαστε με σύνθετο και ευέλικτο τρόπο. Κατά τους ερευνητές, ο μεγαλύτερος αριθμός νευρώνων στον εγκέφαλο είναι συσφρασμένος με

την αυξημένη νοητική ικανότητα του εκάστοτε οργανισμού.

Αποτέλεσμα

Κατά την ολοκλήρωση της διαδικασίας, η ζυγαριά έγειρε προς τη μεριά των σκύλων που χάρη στο διπλάσιο αριθμό νευρώνων στον εγκεφαλικό τους φλοιό -500 εκατομμύρια νευρώνες- από αυτόν των γατών -250 εκατομμύρια νευρώνες- πιθανότατα είναι περισσότερο έξυπνοι από εκείνες. Αυτό, εξηγούν οι ειδικοί, συμβαίνει γιατί οι σκύλοι είναι πιο κοινωνικά όντα και έχουν πιο πολύπλοκη σκέψη και συμπεριφορά από ότι οι γάτες που είναι πιο μοναχικές και ανεξάρτητες και δεν συμμετέχουν σε δραστηριότητες διάσωσης ή βοήθειας ανθρώπων σε ανάγκη.

Ωστόσο, είναι καλό να γνωρίζουμε ότι ο εγκέφαλος είναι μια πολυσύνθετη μηχανή και μεγάλο ρόλο στην ενίσχυση της νοητικής ικανότητας των κατοικίδιων μας παίζουν και άλλοι παράγοντες. **Η καθημερινή άσκηση και καλλιέργεια - πνευματική και σωματική, η επαφή με περισσότερα ερεθίσματα και ο περισσότερος χρόνος που περνάμε μαζί τους διατηρεί έναν υγιή εγκέφαλο, οξύνει την παρατηρητικότητα και ανεβάζει τον βαθμό ευφύιας τους.**

Συντακτική ομάδα Pet City



ΔΙΑΤΗΡΗΣΤΕ ΤΗ ΦΥΣΙΚΗ ΙΣΟΡΡΟΠΙΑ ΤΗΣ ΓΑΤΑΣ ΣΑΣ ΜΕ ΕΞΙΔΕΙΚΕΥΜΕΝΗ ΔΙΑΤΡΟΦΗ

Η PURINA® PRO PLAN® STERILISED είναι μια πλήρης και ισορροπημένη τροφή που παρέχει επιστημονικά αποδεδειγμένα οφέλη στις στείρωμένες γάτες. Προσφέρετε μεγαλύτερη απόλαυση στη γάτα σας, συνδυάζοντας την ξηρή με την υγρή τροφή.



PURINA® PRO PLAN®



ΣΚΥΛΟΣ & ΓΑΤΑ: ΜΠΟΡΟΥΝ ΝΑ ΤΡΩΝΕ ΤΗΝ ΙΔΙΑ ΤΡΟΦΗ;



Πολύ συχνά ένας σκύλος συνυπάρχει στο ίδιο σπίτι με μία γάτα και δεν είναι λίγες οι φορές που έχουν αναπτύξει τέτοιο δεσμό που το κάθε κατοικίδιο τρώει από την τροφή του άλλου. Αν και η ομαλή συνύπαρξη είναι ένα υπέροχο γεγονός, **οι κηδεμόνες χρειάζεται να γνωρίζουν ότι η διατροφή τους δεν πρέπει να είναι η ίδια.** Πρόκειται για διαφορετικούς οργανισμούς με διαφορετικές ανάγκες και διαδικασίες πέψης.

Επίσης, μια τέτοια συνήθεια είναι επιβλαβής και για τα δύο ζώα αν γίνεται συχνά. Αν συμβεί μία φορά δεν συντρέχει λόγος ανησυχίας.

Βασικές Διατροφικές Διαφορές

Γάτα

Η γάτα είναι σαρκοφάγο θηλαστικό και από την τροφή της χρειάζεται να λαμβάνει όλα εκείνα τα θρεπτικά συστατικά που θα της εξασφαλίσουν μεγάλες ποσότητες ενέργειας. Για αυτό το λόγο, **η διατροφή της πρέπει να είναι πλούσια σε πρωτεΐνες, με τουλάχιστον 80% περιεκτικότητα σε κρέας και να περιλαμβάνει επαρκή ποσότητα ταυρίνης.** Η ταυρίνη είναι ένα απαραίτητο για τον οργανισμό της αμινοξύ, που δεν παράγει από μόνη της η γάτα. Το ίδιο συμβαίνει με τη βιταμίνη Α και το λιπαρό αραχιδονικό οξύ, ένα θρεπτικό συστατικό που βρίσκεται στους ιστούς των ζώων. Έτσι, μέσω της τροφής καλύπτει τις ποσότητες των συστατικών αυτών που απαιτούνται καθημερινά για την υγεία της.

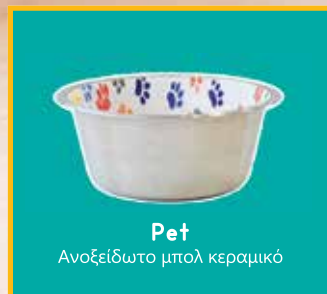

Pet

Ανοξείδωτο μπολ κεραμικό

Σκύλος

Ο σκύλος από την άλλη, είναι παμφάγο ζώο. **Η διατροφή του θεωρείται ισορροπημένη αν περιέχει 50% έως 70% πρωτεΐνη (κρέας) και οπωσδήποτε υδατάνθρακες (λαχανικά).** Η ταυρίνη, η βιταμίνη Α και το λιπαρό αραχιδονικό οξύ παράγονται από τον οργανισμό του και δεν έχει ανάγκη να λάβει μεγάλη ποσότητα αυτών από την τροφή του.

Επιπτώσεις

Όπως προαναφέραμε, αν τα κατοικίδια μοιράζονται καθημερινά την ίδια τροφή, θα προκληθούν σοβαρές βλάβες στον οργανισμό τους.

Η κατανάλωση τροφής σκύλου από τη γάτα προκαλεί σημαντικά προβλήματα στην υγεία της. Αρχικά, η περιεκτικότητα σε πρωτεΐνη και βιταμίνη Α, είναι σε πολύ μικρή ποσότητα και δεν θα καλύψει τις ανάγκες της γάτας. Επίσης, μακροπρόθεσμα παρατηρούνται βλάβες στην όραση και στην όψη του τριχώματός της, ενώ η έλλειψη ταυρίνης έχει ως αποτέλεσμα να εμφανίσει συμπτώματα καρδιακής ανεπάρκειας.

Για τον σκύλο, η τροφή της γάτας δεν περιλαμβάνει μεγάλη ποσότητα σε υδατάνθρακες με αποτέλεσμα να μην λαμβάνει καθημερινά τα σημαντικά θρεπτικά συστατικά που χρειάζεται και να παρουσιάζει διάρροια και μετεωρισμό. Πολύ σοβαρή επίπτωση έχει στο βάρος του σκύλου. Η τροφή

γάτας περιέχει πολλές θερμίδες για να της προσφέρει ενέργεια, όμως ο σκύλος δεν χρειάζεται τόσο ποσότητα. Έτσι, συσσωρεύεται σε περιττό λίπος, αυξάνοντας πολύ σύντομα το βάρος του, προκαλώντας στη συνέχεια προβλήματα υγείας.

Τι μπορείτε να κάνετε

- **Επιβλέψτε συνεχώς τα κατοικίδιά σας**
- **Ακολουθήστε ξεχωριστό πρόγραμμα διατροφής για το καθένα με εξατομικευμένη βασική και συμπληρωματική τροφή**
- **Προσφέρετε στο καθένα την τροφή του σε διαφορετικό χώρο του σπιτιού**
- **Ορίστε διαφορετική ώρα φαγητού για κάθε κατοικίδιο**
- **Περιορίστε το χρόνο του γεύματος (15'-20') και μαζέψτε αμέσως το μπολ ώστε να μάθουν μέσα στο διάστημα αυτό να τρώνε όλη την τροφή τους**

Με λίγη προσοχή η συμβίωση των δύο κατοικιδίων μπορεί να στεφθεί με μεγάλη επιτυχία και εσείς να απολαμβάνετε τη συντροφιά και την αγάπη τους, χωρίς δυσκολίες!

Συντακτική ομάδα Pet City



ΞΥΠΝΆ τα φυσικά διατροφικά τους ένστικτα...



800g - 2 γεύσεις
κοτόπουλο & κυνήγι
μοσχάρι & πάπια

400g - 4 γεύσεις
κοτόπουλο & κυνήγι
μοσχάρι & πάπια
γαλοπούλα & αρνί
γαλοπούλα & σολομός για κουτάβια

300g - 3 γεύσεις
κουνέλι
μοσχάρι
κοτόπουλο



400g - 4 γεύσεις
κοτόπουλο & γαρίδες
γαλοπούλα & πάπια
μοσχάρι & κοτόπουλο
κοτόπουλο & ρύζι για γατάκια

100g - 4 γεύσεις
σολομός
μοσχάρι
κοτόπουλο
γαλοπούλα

Νέα γεύση
κοτόπουλο για
ΣΤΕΙΡΩΜΕΝΕΣ γάτες



ΣΚΥΛΟΣ & ΓΑΤΑ ΣΤΟΜΑΤΙΚΗ ΥΓΙΕΙΝΗ

Για τους σκύλους και τις γάτες τα δόντια είναι ότι για εμάς τα χέρια. Με αυτά εκτός από το να τρᾶφουν, τραβούν, κουβαλούν και μασούν αντικείμενα συμμετέχοντας σε διάφορες δραστηριότητες στην καθημερινότητά τους.

Γεννιούνται χωρίς δόντια και κατά τη διάρκεια της ζωής τους αλλάζουν δυο φορές. Ο δοντοσχηχία - τα κουτάβια έχουν 28 και τα γατάκια 26 δόντια που αναμένεται να αναπτυχθούν και μόλις πέσουν αντικαθίστανται από 42 για έναν ενήλικο σκύλο και 30 δόντια για μια ενήλικη γάτα.

Συχνά έχουμε την εντύπωση ότι τα κατοικίδια μας δεν έχουν ανάγκη σχολαστικής στοματικής φροντίδας. Πρόκειται για λανθασμένη άποψη, καθώς όπως και εμείς έτσι και εκείνα ταλαιπωρούνται από διάφορα προβλήματα τα οποία μπορεί να είναι η αιτία για σοβαρές παθήσεις ή δυσλειτουργίες.

Προβλήματα και ενδείξεις

Τα συνήθη οδοντικά προβλήματα που μπορεί να αντιμετωπίσει ένας σκύλος ή μια γάτα είναι: νεοπλασία δοντιών που δεν έχουν πέσει, πλάκα, σκιάτιδα. Η σοβαρότερη όλων είναι η περιοδοντική νόσος, που μπορεί να εκδηλωθεί ως φλεγμονή ή καταστροφή των ιστών των δοντιών και οφείλεται στην τιλακία του

συσσωρεύεται στα ούλα και στα δόντια από την κατανάλωση τροφής.

Οι ενδείξεις που παρατηρούνται για οδοντικά προβλήματα είναι: κακασμία, ερυθρότητα, οίδημα και αιμορραγία των ούλων. Ωστόσο, παρατηρούνται και σημαντικές μεταβολές στη συμπεριφορά τους, καθώς ο πόνος που προκαλείται τα οδηγεί σε απροθυμία και αδυναμία λήψης τροφής, μειωμένη ενεργητικότητα και επιθετικότητα προς τον κηδεμόνα ή τον κτηνίατρο.

Οι επιπτώσεις δεν σταματούν εδώ, καθώς η κακή στοματική υγιεινή προκαλεί απώλεια δοντιών, χαμηλό ανοσοποιητικό σύστημα αλλά και καρδιοαναπνευστικά προβλήματα, λόγω του αυξημένου αριθμού βακτηρίων που αναπτύσσονται στη στοματική κοιλότητα.

Διατήρηση της καλής στοματικής υγιεινής

Η πρόληψη και η καθημερινή περιποίηση είναι το Α και το Ω της καλής στοματικής υγιεινής. Οι τακτικές επισκέψεις στον κτηνίατρο για έλεγχο, η διαμόρφωση



Δείτε & αυτά...



Zoo Toys
Οδοντόβουρτσα δαχτύλου



Record
Οδοντόκρεμα σκύλου



Εγκεκριμένη από τον παγκόσμιο οργανισμό VOHC



Κλινικά Αποδεδειγμένο

Αποδεδειγμένα θετικά αποτελέσματα επιβεβαιωμένα από πολλές κλινικές μελέτες.



Φυσικό

100% οργανικό και φυσικό φύκι χωρίς πρόσθετα.



Εύκολο

100% εύκολο στη χρήση. Απλά προσθέστε καθημερινά τη σκόνη στην τροφή.

ProDen PlaqueOff Σκόνη για γάτες Εγκεκριμένη από τον παγκόσμιο οργανισμό VOHC

Η ProDen PlaqueOff Σκόνη για γάτες έχει εγκριθεί από το διεθνή οργανισμό VOHC® (Veterinary Oral Health Council) και έχει λάβει τη VOHC σφραγίδα για τα πιστοποιημένα θετικά αποτελέσματα στη βελτίωση της στοματικής υγιεινής των γατών.

Μέχρι την ηλικία των 3 ετών, το 70% όλων των γατών εμφανίζουν προβλήματα με τη στοματική τους υγιεινή. Η καθημερινή οδοντιατρική φροντίδα με την ProDen PlaqueOff® Σκόνη για γάτες βοηθάει στη μείωση της πλάκας, της πέτρας και της δυσάρεστης αναπνοής. Το φυσικό και δραστικό συστατικό είναι ένα ειδικά επιλεγμένο οργανικό φύκι που συλλέγεται στα φρέσκα, κρύα νερά της Σκανδιναβικής ακτογραμμής. Η σκόνη, είναι ειδικά προσαρμοσμένη για γάτες, αφού περιέχει μαγιά μύρας, ένα συστατικό τόσο θρεπτικό και εύγεστο ώστε η γάτα σας δεν μπορεί να της αντισταθεί!

Εξασφαλίστε μια υπέροχη αναπνοή στη γάτα σε όλη τη διάρκεια της ζωής της με την ProDen PlaqueOff® Σκόνη για γάτες.



ProDen PlaqueOff

Συνιστάται από κτηνιάτρους ❤ για μια καλή στοματική υγιεινή. Για περισσότερες πληροφορίες www.plaqueoff.gr

ενός προγράμματος καθημερινής στοματικής φροντίδας και κυρίως η τήρηση αυτού είναι τα πιο βασικά βήματα.

1 Εκπαίδευση

Η εξοικείωση με τη διαδικασία της στοματικής υγιεινής και του καθαρισμού, γίνεται πιο εύκολα όταν το κατοικίδιό μας είναι στους πρώτους μήνες της ζωής του. Είναι και η ηλικία που ανακαλύπτουν τον κόσμο και επεξεργάζονται το περιβάλλον τους και έτσι είναι περισσότερο ανεκτικά σε νέες εμπειρίες. Για ένα ενήλικο κατοικίδιο, η διαδικασία της εκπαίδευσης χρειάζεται να γίνεται σταδιακά και να σεβόμαστε τους ρυθμούς και την προσωπικότητά του.

2 Βούρτσισμα

Ο πιο σημαντικός τρόπος για τη διατήρηση της στοματικής υγείας του σκύλου ή της γάτας μας, είναι το βούρτσισμα. Τις πρώτες φορές θα πρέπει να καθαρίζετε τα δόντια τους με το δάχτυλό σας και ειδική οδοντόκρεμα για κατοικίδια και σταδιακά να αρχίσετε να χρησιμοποιείτε οδοντόβουρτσα.

Η οδοντόκρεμα που χρησιμοποιούμε εμείς είναι απαγορευτική για την υγεία τους. Θέλει πολύ προσοχή ώστε να αντιληφθούν ότι πρόκειται για μια απλή και θετική διαδικασία. Κρατήστε τα στην αγκαλιά σας όπου νιώθουν ασφάλεια και προτιμήστε να πραγματοποιείτε το βούρτσισμα μόλις ξυπνήσουν ή όταν ετοιμάζονται για ύπνο που δεν θα προβάλλουν ισχυρή αντίσταση. **Μην παραλείπετε φυσικά να τα επιβραβεύετε που συνεργάστηκαν μαζί σας.**

3 Ισορροπημένη διατροφή

Στη συνέχεια δίνουμε βάση στη διατροφή τους που σε συνδυασμό με το βούρτσισμα ή τον κλινικό καθαρισμό, λειτουργεί ως ασπίδα έναντι του σχηματισμού πλάκας και ουλίτιδας.

Σημειώνεται ότι δεν πρέπει να αντικαθιστά κάποιο από τα παραπάνω, αλλά πρόκειται για προληπτική μέθοδο.

Είτε πρόκειται για κουτάβια και γατάκια είτε για ενήλικα κατοικίδια



Plaque Off

Σκόνη για τη στοματική υγιεινή των κατοικιδίων

Tropiclean Fresh Breath

Οδοντικό σετ για σκύλους

Μια ισορροπημένη διατροφή εξασφαλίζει την ανάπτυξη και συντήρηση των οστών, των δοντιών και των ούλων, χάρη στη λήψη των απαραίτητων θρεπτικών συστατικών.

Η τροφή σε μορφή κροκέτας, είναι υπεύθυνη για την απομάκρυνση της πλάκας, χάρη στο μέγεθος, τη δομή και τη σύνθεσή (σκληρότητα) της. Ακόμα, μπορείτε να συμπεριλάβετε λιχουδιές κατάλληλες για την οδοντική φροντίδα, αλλά **αποφύγετε να δώσετε κόκαλα στον σκύλο σας καθώς είναι επικίνδυνα τόσο για τα δόντια και τα ούλα όσο και για τον υπόλοιπο οργανισμό του.**

4 Παιχνίδια

Οι κτηνίατροι προτείνουν ειδικά μασώμενα παιχνίδια που **η σκληρή επιφάνειά τους βοηθά στον καθαρισμό των δοντιών.** Η χρήση ενός τέτοιου παιχνιδιού δεν πρέπει να γίνεται συχνά γιατί προκαλούνται πεπτικά προβλήματα. **Σε καμία περίπτωση δεν πρέπει να τους δίνουμε άλλα σκληρά αντικείμενα, καθώς θα βλάψουν τα ούλα και την επιφάνεια των δοντιών.**

5 Στοματικό διάλυμα

Τα στοματικά διαλύματα θα πρέπει να χρησιμοποιούνται μόνο αν έχουν χορηγηθεί από τον κτηνίατρο του κατοικιδίου. Ο λόγος είναι ότι αν και μειώνουν την πλάκα και προλαμβάνουν την ουλίτιδα, πολλές φορές προκαλούν πέτρα. Συνήθως, τα σκευάσματα αυτά έχουν αντισηπτική και αντιμικροβιακή δράση και θα τα βρείτε σε υγρή μορφή, τζελ ή κρέμα.

6 Κλινικός καθαρισμός

Κατά τον οδοντικό έλεγχο και εφόσον ο κτηνίατρος κρίνει απαραίτητο, θα κάνει έναν ολιγόλεπτο καθαρισμό με υπέρηχο για την αφαίρεση της πέτρας και τη στίλβωση των δοντιών του κατοικιδίου.

Συντακτική ομάδα Pet City

ΜΙΚΡΕΣ ΟΔΟΝΤΙΚΕΣ ΣΥΝΗΘΕΙΕΣ ΧΑΡΙΖΟΥΝ ΜΕΓΑΛΑ ΧΑΜΟΓΕΛΑ ΤΟΣΟ ΑΠΛΑ ΟΣΟ ΤΟ 1,2,3

ΚΑΘΑΡΙΖΕΙ
2X
ΚΑΛΥΤΕΡΑ*

ΚΑΘΗΜΕΡΙΝΑ
1X
ΛΙΧΟΥΔΙΑ

ΔΙΑΡΚΕΙ
3X
ΠΕΡΙΣΣΟΤΕΡΟ*



All Natural Daily Dental Treats
WHIMZEES

*Βασισμένο σε έρευνες ανεξάρτητου εκτροφείου σε σύγκριση με τον ανταγωνισμό

Για περισσότερες πληροφορίες: www.petline.gr





Έχετε παρατηρήσει ποτέ το κατοικίδιό σας να προσπαθεί με κάθε τρόπο να σας τραβήξει την προσοχή; Συνήθως αυτή η συμπεριφορά εκδηλώνεται όταν εσείς δεν τους δίνετε όση σημασία επιθυμούν και ασχολείστε με κάτι ή κάποιον άλλο. Πρόκειται για αυτό που οι περισσότεροι από εμάς ονομάζουν «ζήλια».

Η ερμηνεία που έχει δοθεί μετά από μελέτες είναι η εξής:

Είναι γνωστό ότι τα κατοικίδια μας λατρεύουν την αποκλειστικότητα και θέλουν να είναι το επίκεντρο της προσοχής μας. Είναι όντα της συνήθειας και του προγράμματος και κάθε είδους αλλαγή τα αποσυντονίζει. Επίσης, ειδικά στην περίπτωση που αυτό που μας έχει τραβήξει την προσοχή είναι κάποιο άλλο ζώακι, νιώθουν έντονο ανταγωνισμό και αλλάζουν αμέσως τη συμπεριφορά τους.

Το άγχος που νιώθουν είναι έντονο όπως και η αντίδρασή τους και επειδή τα ζώακια μας δεν μπορούν να πουν αυτό που νιώθουν, το δείχνουν με πράξεις.

Ποιες είναι τελικά οι αντιδράσεις που φανερώνουν «ζήλια»;

Επιθετική συμπεριφορά

Είτε πρόκειται για σκύλο, είτε για γάτα η πιο συνήθης εκδήλωση ζήλιας είναι το δάγκωμα και η επίθεση στον κηδεμόνα τους ή στο ζώο που προκάλεσε το συναίσθημα.

Μαρκάρουν απαγορευμένες περιοχές

Η ανησυχία τους συχνά τα ωθεί να λερώνουν μέρη του σπιτιού που δεν τους επιτρέπεται να χρησιμοποιούν, εκφράζοντας έτσι τη δυσαρέσκειά τους.

Απομακρύνουν τον «εχθρό»

Αν αντιληφθούν κάποιον άνθρωπο ή ζώο που σας «κλέβει» από αυτά, θα χρησιμοποιήσουν κάθε δυνατό μέσο για να τον απομακρύνουν από κοντά σας. Ήχους, γρατζουνίσματα, δαγκώματα κ.ά. Ωστόσο, δεν είναι λίγες οι φορές που ως «εχθρό» ερμηνεύουν τον υπολογιστή, το κινητό, ένα βιβλίο ή την τηλεόραση. Αυτά τα μέσα σίγουρα αποσπούν μεγάλο μέρος της προσοχής μας, επομένως για να κάνει αισθητή την παρουσία του θα ξαπλώσει πάνω στο πληκτρολόγιο ή στα πόδια σας, θα πειράζει με το πόδι του τις σελίδες του βιβλίου ή θα στέκεται ακίνητο μπροστά στην οθόνη της τηλεόρασης.

Ξαφνική εκδήλωση αγάπης

Αν και δεν γίνεται τόσο συχνά μπορεί να επιλέξουν το δρόμο... της αγάπης για να σας δείξουν ότι ενσπλήθηκαν με την παρουσία κάποιου άλλου ανθρώπου ή ζώου. Θα θέλουν περισσότερα χόδια και αγκαλιές ή θα σας γλείφουν τα χέρια και το πρόσωπο.

Ήχοι

Αν με τα παραπάνω δεν σας... καταφέρνουν, θα χρησιμοποιήσουν και άλλα μέσα: τη φωνή τους. Η γάτα θα νιαουρίζει έντονα και ο σκύλος θα κλαψουρίζει ή θα γρυλίζει.

Κρύβονται

Φυσικά αν τίποτα δεν σας πτοεί, θα περάσουν στην τελευταία λύση. Θα βρουν ένα μέρος να κρυφτούν, προς ένδειξη διαμαρτυρίας, μέχρι να ανακαλύψετε την κρυψώνα τους. Αν θα δεχτούν να σας δώσουν εκείνα σημασία μετά, εξαρτάται από το χαρακτήρα και...την επιείκεια του εκάστοτε κατοικιδίου.

Συμβουλές

Αν παρατηρείτε συχνά κάποια από τις παραπάνω αντιδράσεις ή συνδυασμό αυτών, σας προτείνουμε να ακολουθήσετε απλές πρακτικές που μπορούν να λειτουργήσουν θετικά.

🐾 Εκπαιδεύστε το κατοικίδιό σας, ώστε να νιώθει άνετα και ήρεμα με ξένους ανθρώπους ή άλλα ζώα.

🐾 Παρέχετε του ότι χρειάζεται (τροφή, νερό, έναν ήσυχο χώρο) για να μην νιώθει παραμελημένο.

🐾 Για όσο παραμένετε με κάποιον άλλο άνθρωπο ή ζώο επιτρέψτε στο σκύλο σας να συμμετέχει και δώστε του αρκετή σημασία.

🐾 Έχετε υπομονή και ηρεμία και αποφύγετε να το μαλώνετε. Η νευρικότητα ή η αδιαφορία θα ενισχύσουν τη λαυθασμένη συμπεριφορά του.

Συντακτική ομάδα Pet City

Μόλις αποκτήσατε νέο γατάκι;

Μπείτε στο

www.firststep.gr



επιλέξτε την κατάλληλη τροφή Royal Canin® και αποκτήστε κουπόνι έκπτωσης για την πρώτη σας αγορά!

*Το κουπόνι μπορεί να εξαργυρωθεί σε οποιοδήποτε κατάστημα Pet City.

Η τροφή ROYAL CANIN® KITTEN περιέχει έναν προσαρμοσμένο συνδυασμό θρεπτικών ουσιών για την υποστήριξη του ανοσοποιητικού συστήματος της νεαρής σας γάτας. Υποστηρίζει την υγιά της ανάπτυξη σε όλα τα αναπτυξιακά στάδια. Αυτό είναι ιδιαίτερα σημαντικό κατά τη διάρκεια του «κενού ανοσίας», την περίοδο δηλαδή κατά την οποία δεν προστατεύεται πια από τα αντισώματα που έλαβε από τη μητέρα, ούτε ακόμα από τα δικά της αντισώματα. Προσφέροντάς της την τροφή ROYAL CANIN® KITTEN, μπορείτε να μείνετε ήσυχοι γνωρίζοντας ότι η νεαρή σας γάτα μπορεί να γίνει η εκπληκτική γάτα που πρέπει να είναι.





ΨΑΡΙΑ ΧΕΙΡΟΥΡΓΟΙ

Το θαλασινό ενυδρείο φημίζεται για την πληθώρα ολοζώντανων χρωμάτων. Είναι τόσα πολλά τα χρώματα των ψαριών που παραelaύνουν στους ωκεανούς, που πραγματικά σε μαγεύουν από την πρώτη στιγμή. Βεβαίως, τα πιο γνωστά είδη ψαριών, είναι το ψαράκι NEMO μαζί με την φίλη του την DORY, που τόσο πολύ αρέσουν στους μικρούς μας φίλους. Σε ένα απέραντο θαλάσσιο οικοσύστημα, υπάρχουν και πολλές ακόμα συναρπαστικές οικογένειες ψαριών που μας μαγνητίζουν με την κίνησή τους. Μία τέτοια οικογένεια ψαριών είναι και τα ψάρια χειρουργοί.

Οφείλουν το όνομά τους σε ένα μικρό αγκάθι με μορφή λεπίδας στο ουραίο πτερύγιο το οποίο χρησιμοποιούν για να αμυνθούν. Είναι φυτοφάγα ψάρια και η διατροφή τους βασίζεται στις κατεψυγμένες τροφές με βάση την άγλη και στις τεχνητές τροφές με βάση τα λαχανικά. Καλό είναι να υπάρχει πλούσιος ζωντανός βράχος με άφθονη βενθική άγλη. Επίσης, τρώνε την τριχοειδή μπιλε - πράσινη άγλη καθώς και την τριχοειδή κόκκινη άγλη. **Ένα άλλο καλό που επιτελούν στο ενυδρείο είναι να καθαρίζουν την άγλη από τα τζάμια καθώς και από τον εξοπλισμό και τα βράχια.**

Δεν ανέχονται άλλα είδη της οικογένειάς τους στο ενυδρείο, εκτός αν αυτό είναι μεγαλύτερο από 300 λίτρα ή αν μπουν ταυτόχρονα τα ψάρια στο ενυδρείο. Επίσης, θέλουν ένα ενυδρείο που να είναι γεμάτο κρυψώνες.

Τα συναντάει κανείς κοντά σε κοραλλιογενείς υφάλους, στον Ινδο-Ειρηνικό, αλλά και στον Ατλαντικό ωκεανό. Ζουν σε θερμοκρασίες περίπου

26°C, το Ph κυμαίνεται στο 8,1-8,5 και η αλατότητα μεταξύ 1021-1025. Ιδανικοί συγκάτοικοι μπορεί να είναι τα **goby, clownfish, cardinalfish** και **angelfish**. Επίσης, μπορεί να συμβιώσουν με mushroom corals και πολύποδες.

Τα πιο γνωστά και εντυπωσιακά είδη είναι τα παρακάτω:

Powder blue tang



Φτάνει σε μέγεθος τα 25 εκατοστά και η διάρκεια ζωής του είναι περίπου τα 10 χρόνια. Το νερό τους πρέπει να είναι πολύ καλά φιλτραρισμένο.

Acanthurus japonicus



Φτάνει σε μέγεθος τα 20 εκατοστά. Είναι περισσότερο ενεργητικό κατά τη διάρκεια της ημέρας.

Acanthurus lineatus



Αυτό το ψάρι είναι γνωστό σαν clown surgeonfish. Φτάνει σε μέγεθος περίπου τα 38 εκατοστά.

Paracanthurus hepatus



Στα ενήλικα το μέγεθος του φτάνει 12- 38 εκατοστά. Η διάρκεια ζωής του στη φύση είναι περίπου τα 30 χρόνια. Στα ενυδρεία όμως όπου το ψάρι είναι πιο ευάλωτο σε ασθένειες, δεν ζει περισσότερο από 20 χρόνια. Υπάρχουν αμέτρητα ακόμα, εξίσου συναρπαστικά είδη αυτής της οικογένειας, όλα με ένα κοινό χαρακτηριστικό, τα μαγικά τους ολοζώντανια χρώματα. Με μία σωστή προετοιμασία του ενυδρείου και με τα κατάλληλα λίτρα, είναι σίγουρο ότι αυτά τα ψάρια, θα κάνουν τη διαφορά και θα ξεχωρίζουν μέσα στο μικρό ύψαλο που θα έχετε δημιουργήσει.

Γρηγόρης Σιρμπόπουλος
Ιχθυολόγος Pet City Κηφισιάς

JBL

ΥΓΕΙΑ και ΟΜΟΡΦΙΑ για τους μονομάχους σας!



**JBL NanoBetta και
JBL NanoBiotopol Beta**
Ειδικά σχεδιασμένες
τροφές για
μονομάχους

**VORSPRUNG
DURCH FORSCHUNG**
Προχωράμε μέσα από την έρευνα



Βρείτε τα στο www.petcity.gr
και σε όλα τα καταστήματα



Pet City

Η ΖΩΗ ΣΕ ΜΙΑ ΤΕΧΝΗΤΗ ΛΙΜΝΗ

Σε ένα υδάτινο τεχνητό λιμναίο οικοσύστημα, όπου οι θερμοκρασίες του νερού κυμαίνονται από πολύ χαμηλές μέχρι περίπου 20°C, μπορούν να ζήσουν πολλών ειδών οργανισμοί (ψάρια, βατράχια και χελωνάκια). Κάποια είδη, όπως τα χελωνάκια, το χειμώνα όπου η θερμοκρασία του νερού είναι αρκετά χαμηλή, πέφτουν σε χειμερία νάρκη.



Τώρα που μπαίνει η άνοιξη και η φύση αρχίζει και ξυπνάει, είναι ευκαιρία να ασχοληθείτε με τη λίμνη και τον καθαρισμό της ή να κατασκευάσετε μία λιμνούλα με υπέροχα ψαράκια και φυτά όπως είναι τα νούφαρα. Τα ΚΟΙ και τα χρυσόψαρα είναι οι βασικοί κάτοικοι αυτού του οικοσυστήματος, κυρίως λόγω των χαμηλών θερμοκρασιών. Τα ψάρια ΚΟΙ είναι τα κατεξοχήν ψάρια κρύου και παγωμένου νερού. Ξεχωρίζουν από τα χρυσόψαρα, από τα μουστάκια που έχουν δεξιά και αριστερά του στόματός τους. Υπάρχει πολύ μεγάλη ποικιλία σε χρωματισμούς. Φτάνουν τελικό μέγεθος περίπου το ένα μέτρο. Ο μέσος όρος ζωής ενός ΚΟΙ είναι 20-25 χρόνια.

Τα ΚΟΙ είναι σε θέση να αντιμετωπίζουν πλήρως τα περισσότερα πιθανά προβλήματα υγείας από τη στιγμή που ακολουθούν μία καλής ποιότητας διατροφή και τους παρέχεται ένα υγιές περιβάλλον.

Για να το πετύχετε αυτό, **χρειάζεται να τοποθετήσετε κάποια πράγματα στη λίμνη, έτσι ώστε να πετύχετε την καλή ποιότητα νερού.** Αν το πετύχετε αυτό, θα απομακρύνετε από τη λίμνη σας το μεγαλύτερο εχθρό των ψαριών, που είναι το στρες.

Ο βασικότερος λόγος που τα ψάρια αρρωσταίνουν είναι το στρες. Αυτό δημιουργείται σε ένα ψάρι, όταν το αναγκάσουμε να ζήσει σε ένα περιβάλλον επικίνδυνο για την υγεία του. Φανταστείτε ότι στο φυσικό τους περιβάλλον, σε μία μεγάλη λίμνη ή σε ένα ποτάμι, αν τα ψάρια αντιμετώπιζαν κατάσταση στρες, θα έφευγαν μακριά. Σε ένα όμως κλειστό κύκλωμα, όπως είναι οι τεχνητές λίμνες, κάτι τέτοιο δεν είναι εφικτό. Από εμάς τους ίδιους εξαρτάται η μακροζωία των ψαριών. Υπάρχουν κάποια συγκεκριμένα πράγματα που πρέπει να κάνετε στη λίμνη σας:

➤ **Τακτικό έλεγχο σε αμμωνία, νιτρικά, νιτρώδη και Ph.**

➤ **Μέτρηση θερμοκρασίας, καθώς οι απότομες αλλαγές αποτελούν το βασικότερο παράγοντα για να εξασθενήσει το ανοσοποιητικό σύστημα των ψαριών.**

➤ **Έλεγχο για μεγάλο πληθυσμό ψαριών και καθόλου ή λίγο βιολογικό υλικό για να κρατηθεί το σύστημα σε μία ισορροπία.**

Πως καταλαβαίνουμε όμως ότι τα ψάρια είναι στρεσορισμένα; Υπάρχουν κάποιες ενδείξεις ότι κάτι συμβαίνει στη λίμνη όταν παρατηρούμε τα παρακάτω συμπτώματα:

➤ **Τα ψάρια προσπαθούν να κρυφτούν ή βρίσκονται κρυμμένα στον βυθό της λίμνης.**

➤ **Είναι αποκομμένα από το υπόλοιπο κοπάδι και δεν έχουν όρεξη να φάνε ή τρώνε πολύ λίγο.**

➤ **Κολυμπούν για αρκετή ώρα στην επιφάνεια και αναπνέουν βαριά, το οποίο είναι δείγμα ότι υπάρχει έλλειψη οξυγόνου.**

Αν δεν ελεγχθεί η ποιότητα του νερού, τότε τα ψάρια θα προσπαθούν όπως καινούριες συνθήκες. Αυτό μπορεί να σημαίνει ότι, ανάλογα με το πόσο σοβαρό είναι το πρόβλημα που υπάρχει στο νερό, επηρεάζονται και διάφορα όργανα των ψαριών. Αυτό θα έχει σαν αποτέλεσμα να δούμε ψάρια με:

- **Μαζεμένα πτερύγια**
- **Πρησμένο σώμα**
- **Ανοιχτά βράγχια**
- **Κόκκινα σημεία στα πτερύγια και στο σώμα**

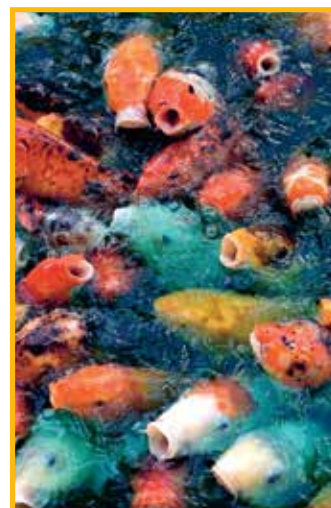

JBL AlgoPond Sorb
Βιολογικός αποκλεισμός
φυκών από λίμνες

PRO JBL AQUATEST®

ΤΑ ΠΙΟ ΑΞΙΟΠΙΣΤΑ ΤΕΣΤ!

NEO



Τα νέα επαγγελματικά test JBL εξασφαλίζουν την αξιόπιστη ανάλυση των ζωτικών παραμέτρων του νερού στο ενυδρείο και τη λίμνη σας.

JBL PROAQUATEST®

- Τιμές νατρίου από 0,025 mg/l
Φωσφόρου από 0,05 mg/l
- Σύστημα σύγκρισης εργαστηριακής ακριβείας που λαμβάνει υπόψη τον εγγενή χρωματισμό του νερού
- Οι επιστήμονες παγκοσμίως βασίζονται στα test νερού JBL

www.jbl.de

VORSPRUNG
DURCH FORSCHUNG
Προχωράμε μέσα από την έρευνα





Γι' αυτό εστιάζουμε στην πρόληψη.

Όλα τα παραπάνω μπορούμε να τα αποφυγούμε **κάνοντας τεστ αμμωνίας, νιτρωδών και νιτρικών που είναι οι πιο τοξικές ουσίες, και αν υπάρχουν σε αυξημένες συγκεντρώσεις μπορεί και να έχουν άσχημες επιπτώσεις για τα ψάρια.**

Στα ψάρια, τα βράγχια διαδραματίζουν διπλό ρόλο. Εκτός από την αναπνοή, λειτουργούν και σαν **απεκκριτικά όργανα**. Σε μία καθαρή λίμνη, όταν υπάρχουν υψηλά επίπεδα αμμωνίας και υπάρχει σωστό βιολογικό φίλτρο, τα ωφέλιμα βακτηρίδια διασπούν την αμμωνία και όλα τα παράγωγά της (νιτρώδη και νιτρικά).

Αντίθετα, όταν η λίμνη είναι βρώμικη και υπάρχει πολλή λάσπη και φύλλα, το φίλτρο υπολειτουργεί και δεν έχει σχεδόν καθόλου βιολογικό υλικό, τότε όλες οι τοξικές ουσίες είναι αδύνατο να φύγουν με απρόβλεπτες συνέπειες για τους υδρόβιους οργανισμούς.

Ποιο είναι λοιπόν το κλειδί της επιτυχίας;

Όλα μας θέλουμε να έχουμε ψάρια με ζωντανά μοναδικά χρώματα που να μας μαγεύουν, μία λίμνη και ένα υδρόβιο περιβάλλον με κρυστάλλινο νερό. Για να ευδοκίμει αυτή η λίμνη και να βλέπετε τα ψαράκια σας να μεγαλώνουν, θα πρέπει πιστά να ακολουθούνται κάποια πράγματα:

- ➔ **Καλή και σωστή οξυγόνωση του νερού όλο το 24ωρο.**
- ➔ **Αλλαγή στο νερό κάθε 10 μέρες ειδικά το καλοκαίρι με τις πιο υψηλές θερμοκρασίες και κατ'επέκταση κάλυψη περισσότερων διατροφικών αναγκών.**
- ➔ **Σωστή διατροφή σύμφωνα με την εποχή.**
- ➔ **Πολύ δυνατό φίλτρο που να ικανοποιεί τις ανάγκες της λίμνης σας με άριστη βιολογία.**
- ➔ **Σύστημα U.V. (υπεριώδης ακτινοβολία).**

Αυτό το μηχανήμα, που μπορείτε να βρείτε στα καταστήματά μας, συνδέεται σε φίλτρο ή σε κυκλοφορητή και η δουλειά του είναι να σκοτώνει παθογόνους μικροοργανισμούς αλλά και άλη. Έχει λάμπες υπεριώδους ακτινοβολίας 5w, 9w, 11w, 18w και 36w. Φανταστείτε να έχετε υπέροχα ψάρια με μοναδικά χρώματα και να μην μπορείτε να τα δείτε και να τα χαρείτε επειδή το νερό είναι πράσινο, ειδικά τους καλοκαιρινούς μήνες. Ακολουθώντας λοιπόν όλες αυτές τις οδηγίες, είναι σίγουρο ότι τώρα που θα αρχίσει να ζεσταίνει ο καιρός και θα κάθεστε στον κήπο, θα χαίρεστε να απολαμβάνετε μία πεντακάθαρη λίμνη γεμάτη με φυτά και πολύχρωμα ψάρια.

Γρηγόρης Σιρμπόπουλος
Ιχθυολόγος Pet City Κηφισιάς

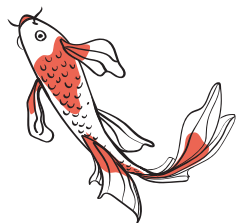

EVER CLEAN®

SUPER PREMIUM CLUMPING CAT LITTER

ΧΑΡΙΣΤΕ ΣΤΗ ΓΑΤΑ ΣΑΣ ΕΥΕΞΙΑ

Προηγμένη αυτοσυγκολλούμενη άμμος γάτας που ικανοποιεί τις ανάγκες των γατών σας παρέχοντας έτσι ένα περιβάλλον ευζωίας.



Facebook: EverCleanGR Instagram: evercleangr



Για τους
μικρούς
μας
φίλους

Βοήθησε το μουνελάι
να βρει το μαλάθι με τα αυγά!

Χρωμάτισε τη ζωγραφιά!

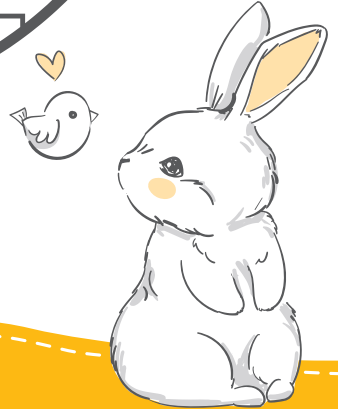
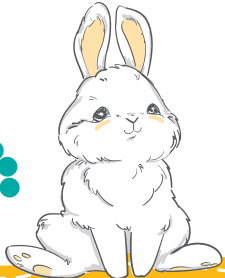
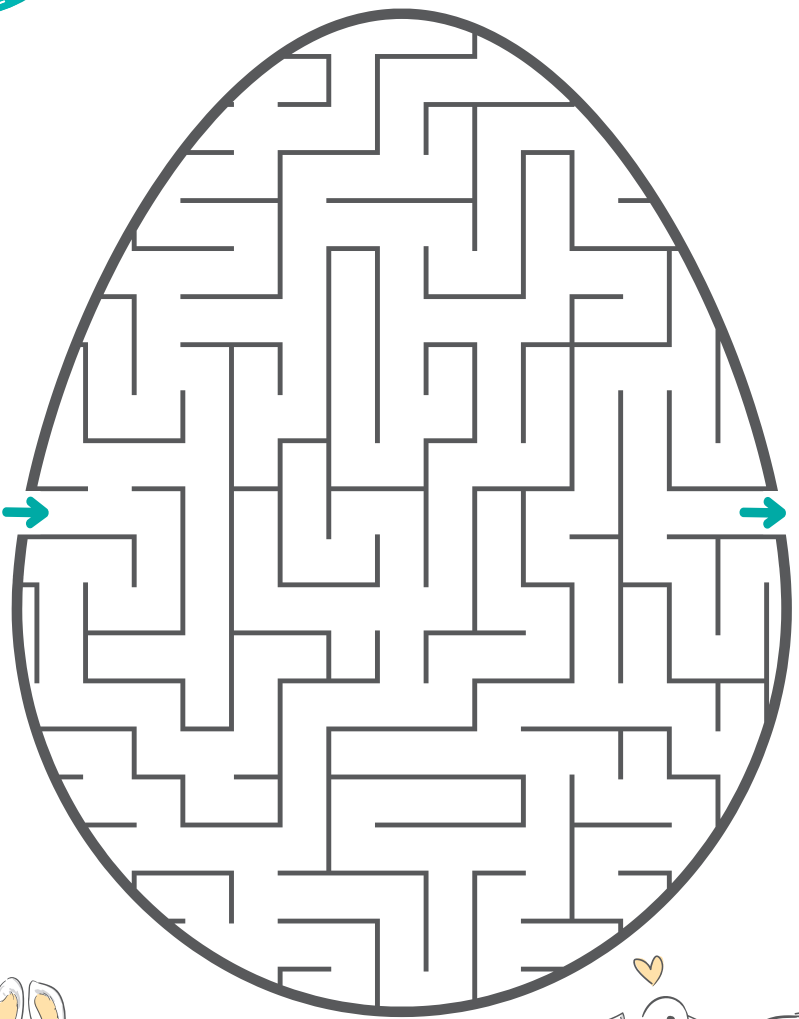
RIO



 @clubriobirds
 @rio.friends.club

ΠΡΑΣΙΝΗ ΕΝΕΡΓΕΙΑ ΣΤΑ ΚΑΤΑΣΤΗΜΑΤΑ ΚΑΙ ΤΙΣ ΚΕΝΤΡΙΚΕΣ ΕΓΚΑΤΑΣΤΑΣΕΙΣ ΤΩΝ PET CITY

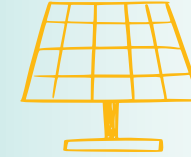

Τα PET CITY μας υπενθυμίζουν τον περιβαλλοντικό χαρακτήρα τους με ένα βίντεο που υπογραμμίζει την Βιώσιμη Ανάπτυξη και Αειφορία.

Καταστήματα

Τα «πράσινα καταστήματα» έχουν εντάξει εδώ και χρόνια φιλικές πολιτικές για το Περιβάλλον με χρήση ανακυκλώσιμων υλικών, έχουν μειώσει την χρήση πλαστικού κατά 85%, κάνοντας χρήση βιοδιασπώμενης σακούλας και τσάντας πολλαπλών χρήσεων. Από την πρώτη στιγμή προχώρησαν σε χρήση λαμπτήρων τεχνολογίας LED σε όλα τα καταστήματα, εφαρμόζοντας μία πολιτική για τη διαμόρφωση ενός καλύτερου κόσμου για τις επόμενες γενιές. Καθημερινά το προσωπικό κάθε καταστήματος ανακυκλώνει σε μπλε κάδους όλα τα ανακυκλώσιμα υλικά που αποτελούν το 90% των απορριμμάτων των καταστημάτων.

«Αγαπώ τα Ζώα,
Σέβομαι το Περιβάλλον» στην πράξη!



Εγκαταστάσεις

Το θετικό Περιβαλλοντικό αποτύπώμά τους αφήνουν τα PET CITY και με την εγκατάσταση Φωτοβολταϊκών στις κεντρικές τους εγκαταστάσεις.

Το κεντρικό μήνυμα των PET CITY εδώ και πολλά χρόνια «Αγαπώ τα Ζώα, Σέβομαι το Περιβάλλον» είναι αναπόσπαστο κομμάτι της εταιρικής κουλτούρας των PET CITY και η απόδειξη είναι η εφαρμογή περιβαλλοντικών μέτρων σε όλες τις εκφάνσεις της εταιρίας.

Η στροφή μας στις καθαρές πηγές ενέργειας όπως είναι η ηλιακή, αποτελεί τη μόνη διέξοδο για την αποτροπή των κλιματικών αλλαγών που απειλούν σήμερα τον πλανήτη. Η εξοικονόμηση ενέργειας, η αύξηση ενεργειακής απόδοσης και ο περιορισμός των αέριων ρύπων με την εγκατάσταση των Φωτοβολταϊκών συστημάτων μπορούν να συμβάλλουν σε έναν ομορφότερο και καθαρότερο κόσμο!

Αδέσποτα

Με κεντρικό μήνυμα «Σκέψου πράσινα, Σκέψου PET CITY», μας θυμίζουν ότι κομμάτι της Βιώσιμης Ανάπτυξης είναι και ο αγώνας να προστατεύσουμε και τα αδέσποτα της χώρας με πολλαπλές ενέργειες προκειμένου να προστατεύουμε την ισορροπία του οικοσυστήματος. Τα PET CITY έχουν προσφέρει πάνω από 120 τόνους τροφής και ειδών πρώτης ανάγκης για τα αδέσποτα της χώρας και συνεχίζουν με ενέργειες έντονης Εταιρικής Κοινωνικής Ευθύνης σε συνεργασία με τις Φιλοζωικές Εταιρίες.



120 τόνοι τροφής και είδη πρώτης ανάγκης για τα αδέσποτα της χώρας μέσα από οργανωμένες δράσεις.



Τελικά τα PET CITY είναι «ο όμορφος κόσμος να ζεις» όπως αναφέρεται και στην καμπάνια στα social media και στο κανάλι της εταιρίας στο Youtube.

Τα PET CITY ξεπερνούν σήμερα τα 90 καταστήματα και καθημερινά όλο και περισσότεροι καταναλωτές τα εμπιστεύονται και λόγω των φιλικών πολιτικών προς το Περιβάλλον.

Συντακτική ομάδα Pet City



Ο PET CITY BLOGGER ΓΡΑΦΕΙ ΓΙΑ ΤΟΥΣ ΠΙΣΤΟΥΣ ΜΑΣ ΦΙΛΟΥΣ...



Ύπνε που παίρνεις... τα γιατί!

Αν παρατηρήσει κανείς τις γάτες, θα διαπιστώσει ότι λατρεύουν τον πολύωρο ύπνο. **Η μέση ώρα που περνάει ξαπλωμένη η γάτα μας ημερησίως είναι περίπου 18 ώρες**, αφιόνοντας πολύ λίγο χρόνο για άλλες δραστηριότητες. Σύμφωνα με τους ειδικούς αυτή τη συνήθεια έρχεται να εξηγήσει η έμφυτη τάση της για κνηγή που απαιτεί πρόσθετη ενέργεια και την εξαντλεί. Εξαρτάται επίσης από την ηλικία της γάτας, τις καιρικές συνθήκες που επικρατούν στο περιβάλλον της και την ανάγκη της για λίγη τεμπελιά. Επίσης, συμπεράναν ότι ο ύπνος τους δεν είναι συνεχώς ο ίδιος: **τα 3/4 της συνολικής διάρκειας ύπνου καταναλώνονται σε ελαφρύ ύπνο (non REM) και το υπόλοιπο 1/4 σε βαθύ ύπνο (REM)**. Φυσικά αν παρατηρείτε κάποια υπερβολή στη διάρκεια του ύπνου τους, καλό θα ήταν να συμβουλευτείτε τον κτηνίατρο.



Μόνος στο σπίτι

Όσες ώρες και να λείψουμε από το σπίτι για τα σκυλάκια μας είναι επώδυνο και έχουν τον τρόπο τους να μας το δείχνουν. Συχνά

γυρίζουμε στο σπίτι και το βρίσκουμε αναστατωμένο με κατεστραμμένα αντικείμενα πεσμένα στο πάτωμα. Η παρατεταμένη απουσία μας προκαλεί επιθετική συμπεριφορά, έντονο άγχος και ανασφάλεια, ενώ δεν είναι λίγες οι φορές που παρατηρείται κατάθλιψη. **Οι ειδικοί αναφέρουν ότι δεν πρέπει να αφήνουμε το σκύλο μας μόνο στο σπίτι για παραπάνω από τέσσερις ώρες**. Στην πραγματικότητα ο χρόνος αυτός αυξομειώνεται ανάλογα με την ηλικία, το μέγεθος και τη φυλή του ζώου. Σε κάθε περίπτωση, μπορείτε να εκπαιδεύσετε το σκύλο σας να διαχειρίζεται αυτή την κατάσταση ξεκινώντας με ολιγόλεπτη απουσία και αυξάνοντας σταδιακά τη διάρκεια. **Μην παραλείπετε να αφήνετε ανοιχτό το ραδιόφωνο με ήρεμη μουσική, να του παρέχετε τα παιχνίδια του, ένα κρεβατάκι με ένα δικό σας ρούχο για να μειώνει το άγχος και φυσικά νερό και τροφή.**



7 λόγοι για να βάλεις στη ζωή σου μια γάτα!

Τα τελευταία χρόνια η προτίμηση σε γάτες ως ζώα συντροφιάς έχει αυξηθεί κατακόρυφα. Δικαίως, αφού τα οφέλη που προσφέρει σε μία οικογένεια ή έναν κηδεμόνα είναι πολλά και άκρως σημαντικά. Υψηλό IQ, λιγότερο στρες και αλλεργίες, υγιής καρδιά, συνεχής διασκέδαση και συντροφιά είναι μερικά από τα σημαντικότερα, αλλά αρκετά για να σας πείσουν να υιοθετήσετε μία χνουδωτή και παιχνιδιάρικη παρέα.



Η ιδανική ζωή του κατοικιδίου

Η σύγχρονη καθημερινότητά μας είναι γεμάτη υποχρεώσεις και δραστηριότητες. Από τη στιγμή όμως που μπήκε ένα γλυκό τετράποδο στη ζωή μας, ορείλουμε να κάνουμε τη δική του καθημερινότητα όσο πιο όμορφη γίνεται. Και τι χρειάζεται ο πιστός μας φίλος για να είναι ευτυχισμένος; Κόλυψη των βασικών του αναγκών για τροφή και ασφάλεια, χάδια και περισσότερο χρόνο για παιχνίδι. Μα πάνω από όλα αγάπη! Τι λέτε; Μπορούμε να του τα παρέχουμε, έτσι δεν είναι;

Συντακτική ομάδα Pet City



natural
100%
bentonite

HIGH CLEAN®

SUPER PREMIUM CLUMPING CAT LITTER

Απόλυτη φροντίδα για την υγιεινή της γάτας σας!

- 99,5% χωρίς σκόνη
- Εξουδετερώνει τις οσμές
- Υψηλή απορροφητικότητα
- Παρασκευάζεται από μετεωρίτη που πληροί τις πιο υψηλές προδιαγραφές ποιότητας

10lit+6lit
ΔΩΡΟ



*Η προσφορά ισχύει για όλες τις άμμοις γάτας High Clean

ΑΓΑΠΑΜΕ ΤΑ ΖΩΑ ΚΑΙ ΤΟΥΣ ΔΙΑΓΩΝΙΣΜΟΥΣ! ΕΣΕΙΣ;



Διαγωνισμός Winter 2022

Τα Pet City υποδέχθηκαν το 2022 με τον πιο μεγάλο διαγωνισμό και μοναδικά δώρα! Με τρία απλά βήματα – Like στην επίσημη σελίδα μας στο Facebook, Share του διαγωνισμού και Tag 2 φίλων του εκάστοτε χρήστη – **οι 3 μεγάλοι τυχεροί κέρδισαν από μία δωροκάρτα Pet City αξίας 50€!** Ένας διαγωνισμός που λατρεύσατε από την πρώτη στιγμή και διαδώσατε σε όλο τον κόσμο των social media!



Women's Day Giveaway

Για την ημέρα της γυναίκας ετοιμάσαμε κάτι ξεχωριστό και το μοιραστήκαμε μαζί με όλους εσάς με ένα ξεχωριστό διαγωνισμό! **Δώσαμε την ευκαιρία σε 4 τυχερούς να αποκτήσουν ένα συλλεκτικό πτυσσόμενο οδηγό σκύλου Flexi με μοναδικά κομμάτια Swarovski, αξίας 100€, για glamorous βόλτες!**



Διαγωνισμός Αγάπης

14 Φεβρουαρίου χωρίς διαγωνισμό, δεν γίνεται! Γιατί σάσαμε λοιπόν αυτή την ημέρα αγάπης, προσφέροντας το αγαπημένο δώρο των πιστών μας φίλων σε 3 τυχερούς κηδεμόνες: δωροκάρτες Pet City αξίας 50€.

Η αγάπη σας ήταν τόσο μεγάλη που ο διαγωνισμός μέτρησε χιλιάδες συμμετοχές!

Ανυπομονείτε για τον επόμενο διαγωνισμό;

Ακολουθείστε κι εσείς τα social media των Pet City και γίνετε μέλη της ηλεκτρονικής μας παρέας. Πολλοί ακόμη διαγωνισμοί σας περιμένουν...

Μην τους χάσετε!



ΜΑΓΝΗΤΙΖΕΙ **3Χ** ΠΕΡΙΣΣΟΤΕΡΗ ΣΚΟΝΗ ΚΑΙ ΤΡΙΧΕΣ*

99% ΣΥΜΦΩΝΗΣΑΝ

«Το μαγικό φτερό Swiffer είναι ο ιδανικός σύμμαχος στη φροντίδα του σπιτιού μου από τις τρίχες του κατοικίδιού μου»**

ΚΑΤΑΠΛΗΚΤΙΚΟ

Εξαφανίζει τα πάντα στην στιγμή, σκόνη, τρίχες, χνούδια. Φυσικά το συστήνω ανεπιφύλακτα.

ΒΑΣΙΑ



ΜΑΓΙΚΟ

Μαγικό φτερό για μαγικό αποτέλεσμα. Φτάνει ακόμα και σε πιο δύσκολα σημεία.

Το λατρεύω!

LARA1959



ΤΑΧΥΤΗΤΑ ΣΤΟ ΚΑΘΑΡΙΣΜΑ

Μηδενίζει τον χρόνο που ξεσκονίζεις... Απλά υπέροχο!

MARIA KL



Ο ΠΙΟ ΠΙΣΤΟΣ ΦΙΛΟΣ ΤΗΣ **καθαριότητας**

Βρείτε τώρα **μοναδικές προσφορές!**



Swiffer Ανταλ. Στεγνά Πανάκια Πατώματος 40+20 Πανάκια δώρο



Swiffer Μαγικά Φτερά για Επιφάνειες 10+5 Φτερά ΔΩΡΟ

-25%



Swiffer Έτοιμη Σκούπα Με 1 Λαβή+8 Αντ. Στεγνά +3 Υγρά Πανάκια



Swiffer Μαγικό Φτερό - 1 Λαβή & 5 Ανταλ. Φτερά ξεσκονίσματος



Freddie Mercury ή... Purrcury;

Είναι από τις φορές που τα κατοικίδια μας κάνουν να γελάσουμε αυθόρμητα, αρνούμενοι να πιστέψουμε αυτό που βλέπουμε. Αυτό συμβαίνει κάθε φορά



που βλέπει κανείς μία φωτογραφία της Mostaccioli, μιας θηλυκής British Short-hair γάτας από την Καλιφόρνια. Η ομοιότητά της με τον βασιλιά της ροκ και frontman των Queen, Freddie Mercury, είναι αξιοσημείωτη! Μάλιστα, έχει αποκτήσει και το ψευδώνυμο Freddie Purrcury για να τονίσει με ακόμα πιο διασκεδαστικό τρόπο την ταύτιση με τον μουσικό καλλιτέχνη. Η εντύπωση που

προκάλεσε στο ψηφιακό κοινό, της χάρισε πολλούς ακολούθους στον Instagram λογαριασμό που «διατηρεί» με την αδερφή της, Izanami και μέχρι σήμερα έχουν φτάσει τους 15.500! Τα νέα δεν τελειώνουν εδώ, καθώς η κηδεμόνας των δύο γατών χασα στην αυξανόμενη δημοφιλία της Mostaccioli, δημιούργησε εκστρατεία με σκοπό τη συγκέντρωση χρημάτων για τις αδύσπτες γάτες της Καλιφόρνια, μιας και τα δύο κατοικίδια της υπήρξαν αδύσπτες προτού τις υιοθετήσει.



Διάσωση με κάθε κόστος

Τρεις πεζοπόροι με συνοδό τον Νορθ, ένα σκύλο Μάλαμουτ Αλάσκας και ηλικίας 8 μηνών, κατηφόριζαν σε μια παγωμένη πλαγιά της οροσειράς Βέλεμπιτ της Κροατίας όταν ένας εκ των τριών έπεσε μαζί με τον Νορθ σε μια χαράδρα βάθους 150 μέτρων. Από την πτώση ο Γκρκα Μπρακίτς τραυματίστηκε και παγιδεύτηκε στο συγκεκριμένο σημείο για 13 ώρες, μέχρι να έρθει η κροατική υπηρεσία ορεινών διασώσεων (HGSS). Η ζωή του σώθηκε χάρη στον αξιαγάπητο σκύλο «διασώστη» που ξάπλωσε πάνω του και τον κράτησε ζεστό όλες αυτές τις ώρες που οι ομάδες διάσωσης προσπαθούσαν να τους βρουν λόγω του χιονιού και του παγετού. Η είδηση και η φωτογραφία με τον κουλουριασμένο Νορθ πάνω στον τραυματισμένο άνδρα έκανε το γύρο του διαδικτύου και συγκίνησε τους πάντες.

Ξανά μαζί!

Η Μισέλ εδώ και 12 χρόνια αναζητά τη σκυλίτσα της Zoey, που χάθηκε ένα πρωί, όσο εκείνη ψώνιζε σε ένα μαγαζί.



Όποια προσπάθεια και αν έκανε δεν έφερε πίσω τη Zoey και από το 2015 θεωρούσαν ότι δεν είναι πλέον ζωντανή. Όμως η θέληση της σκυλίτσας να βρει ξανά την οικογένειά της ήταν μεγάλη και η επιθυμία της έγινε πραγματικότητα.

Εντοπίστηκε σε μία αγροτική κατοικία, 60 μίλια περίπου μακριά από το μαγαζί που χάθηκε. Ο κάτοικος ενημέρωσε την αστυνομία για την εύρεση ενός άρρωστου και ηλικιωμένου σκύλου. Για καλή τους τύχη η Zoey έφερε μικροσίπ και βρήκαν εύκολα τα στοιχεία επικοινωνίας της Μισέλ, η οποία δεν πίστευε τα ευχάριστα νέα.



Έτσι, κηδεμόνας και κατοικίδιο ζουν ξανά μαζί μία ευτυχισμένη ζωή!

Συντακτική ομάδα Pet City, φωτογραφίες: www.instagram.com

Με τη ΝΕΑ VIP PETS

Χτίζουμε σχέση ζωής!

Χωρίς ΠΛΑΣΤΙΚΟ,
με όφελος για το Περιβάλλον!

- ♥ Αποκτήστε τη ΝΕΑ VIP εύκολα & γρήγορα.
- ♥ Κερδίστε πόντους με κάθε αγορά σας & αποκλειστικές προσφορές.
- ♥ Για κάθε 200 πόντους που συγκεντρώνετε, κερδίζετε έκπτωση 4€.

1€ = 1 Πόντος



ΜΕΙΩΣΗ ΤΗΣ ΧΡΗΣΗΣ ΠΛΑΣΤΙΚΗΣ ΣΑΚΟΥΛΑΣ ΚΑΤΑ 85% ΣΤΑ PET CITY



Τα PET CITY με κεντρικό μήνυμα «Αγαπώ τα Ζώα, Σέβομαι το Περιβάλλον» αφήνουν το περιβαλλοντικό τους αποτύπωμα με τη μείωση χρήσης πλαστικής σακούλας κατά 85%.

Με 90 καταστήματα σε όλη την Ελλάδα στα PET CITY γνωρίζαμε ότι η μείωση χρήσης της πλαστικής σακούλας θα ήταν ιδιαίτερα σημαντική για το περιβάλλον. Έτσι, δημιουργήσαμε και προωθήσαμε την τσάντα πολλαπλών χρήσεων προκειμένου να μειώσουμε τη χρήση πλαστικής σακούλας. Με τη βοήθεια των πιστών

πελατών μας που αντιλήφθηκαν τη σημαντική προσφορά στο Περιβάλλον και έκαναν χρήση της επαναχρησιμοποιούμενης τσάντας των PET CITY, κατορθώσαμε να μειώσουμε την χρήση πλαστικής σακούλας κατά 85% και συνεχίζουμε...

Για εμάς αποτελεί ιδιαίτερη χαρά να βλέπουμε όλο και περισσότερες τσάντες των PET CITY να κυκλοφορούν και σε άλλα καταστήματα στην καρδιά της Κοινωνίας.

Συντακτική ομάδα Pet City

Εάν δεν έχετε ανακαλύψει την τσάντα πολλαπλών χρήσεων των PET CITY στα χρώματα της εταιρικής μας ταυτότητας και με κεντρικό μήνυμα «Αγαπώ τα Ζώα, Σέβομαι το Περιβάλλον» ποτέ δεν είναι αργά! Αναζητήστε την σε ένα κατάστημα PET CITY και βγείτε κερδισμένοι, εσείς και το Περιβάλλον μας!

Αγαπώ τα ζώα, Σέβομαι το περιβάλλον!



ΝΕΑ ΚΑΤΑΣΤΗΜΑΤΑ



ΜΕΝΙΔΙ
Λεωφόρος Πάρνηθος 120
Τηλ. 2112677160



ΜΟΣΧΑΤΟ
Στρατηγού Μακρυγιάννη 43
Τηλ. 2112677152





ΤΑ ΡΕΤ CITY ΣΤΑ «ΔΙΑΜΑΝΤΙΑ» & ΣΤΟΥΣ ΧΡΥΣΟΥΣ ΠΡΩΤΑΓΩΝΙΣΤΕΣ ΤΗΣ ΕΛΛΗΝΙΚΗΣ ΟΙΚΟΝΟΜΙΑΣ 2021

Είναι μεγάλη μας τιμή να βραβευόμαστε ως εταιρία μετά από 33 χρόνια επιτυχημένης λειτουργίας και να συμπεριλαμβανόμαστε στα Διαμάντια της Ελληνικής Οικονομίας 2021 και στους Χρυσούς Πρωταγωνιστές της Ελληνικής Οικονομίας 2010 - 2021 για τη συνεχόμενη ανοδική πορεία ανάπτυξής μας.

Η αλυσίδα Pet City γι' άλλη μία φορά συμπεριλήφθηκε στα «Διαμάντια» της Ελληνικής Οικονομίας. Η διάκριση DIAMONDS OF THE GREEK ECONOMY 2021 είναι γεγονός και

έρχεται ως επιβεβαίωση της αέναης προσπάθειάς μας εδώ και 33 χρόνια να προσφέρουμε στον τελικό καταναλωτή την Υψηλή Ποιότητα που του αξίζει. Είναι άλλωστε γεγονός ότι η εταιρία μας έχει βραβευτεί ανάμεσα στις 500 ταχύτερα αναπτυσσόμενες εταιρίες στην Ευρώπη από την Οικονομική Σχολή IESE της Βαρκελώνης- ενός εκ των πλέον αξιόπιστων και παγκοσμίως αναγνωρισμένων Πανεπιστημίων Διοίκησης Επιχειρήσεων.

Το σίγουρο είναι ότι το μεγαλύτερο βραβείο για εμάς είναι η ΕΜΠΙΣΤΟΣΥΝΗ εκατομμυρίων πελατών μας, που κάθε χρόνο μας τοποθετούν στη Νο1 θέση των προτιμήσεών τους.

Τα βραβεία δεν μας εφησυχάζουν. Αντίθετα, μας δημιουργούν την υποχρέωση να αγωνιζόμαστε και να γινόμαστε ολοένα και καλύτεροι για να ανταποκρινόμαστε στις ολοένα αυξανόμενες ανάγκες σας. Το σημαντικό δεν είναι να φτάνει κανείς στην κορυφή, αλλά να διατηρεί τη θέση αυτή με επιτυχία.

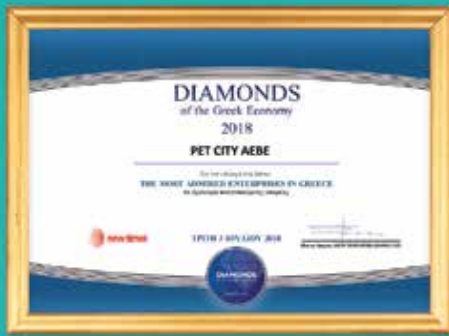

ΣΚΥΡΟΣ: ΤΟ ΠΑΡΑΔΟΣΙΑΚΟ ΝΗΣΙ ΠΟΥ ΤΑΞΙΔΕΥΕΙ ΣΤΟ ΧΡΟΝΟ

«Αγκαλιασμένη» από γαλάζια νερά, πλακόστρωτα σοκάκια, μυρμιδιές από φαγητό που παραπέμπουν σε στιγμές οικογενειακές, όμορφες παραλίες για κάθε γούστο και μια χώρα χτισμένη στο ψηλό σημείο του νησιού να σε καλωσορίζει, με το γλυκό του κουταλιού και τα σκυριανά αλογάκια της έτοιμα να ξεναγήσουν τους ταξιδιώτες στις ομορφιές του νησιού, υποδέχεται η Σκύρος τους επισκέπτες της.

Η πρώτη βόλτα στο νησί

Το ταξίδι ξεκινάει από την πρώτη στιγμή που ο επισκέπτης αντικρίζει το λιμάνι της Λιναριάς. Απλόχερα το νησί χαρίζει την ομορφιά του, όπου βουνό και θάλασσα συνδυάζονται με τρόπο επιδέξιο και ισορροπημένο.

Η αιγαιοπελαγίτισσα Σκύρος είναι το μεγαλύτερο και νοτιότερο νησί του συμπλέγματος των Σποράδων και η μοναχική της θέση μέσα στο πέλαγος την κάνει να μοιάζει με πετρωμένο καράβι που ταξίδεψε στο χρόνο και έριξε άγκυρα στα γαλάζια νερά.

Μια ανάσα μακριά από την Εύβοια, η τοποθεσία της κάνει εύκολη την πρόσβαση στο νησί. Οι ταξιδιώτες έχουν την επιλογή να ταξιδέψουν με καράβι αλλά και αεροπορικώς, αφού το νησί διαθέτει αεροδρόμιο.



Περπατώντας στη χώρα (όπως τη λένε οι ντόπιοι), οι μυρμιδιές από το γιασεμί και το βασιλικό συνεπαίρουν τον ταξιδιώτη, οι «ασπρισμένες» αυλές των σπιτιών μοιάζουν με καμβάδες που περιμένουν το χέρι ενός ζωγράφου να τους δώσει χρώματα.

Λίγα βήματα πιο πέρα, η πλατεία Μπρουκ είναι έτοιμη να υποδεχτεί τους «καλεσμένους» της και να τους χαρίσει μια βόλτα στο χώρο-χρόνο μέσω του Αρχαιολογικού Μουσείου της. Η πόλη της Σκύρου συμβιώνει αρμονικά με την παράδοση, δίνοντας

χώρο για κάθε τι νέο έχοντας όλη τη γνώση της ιστορίας και των εθίμων της.

Ανακαλύπτοντας το «κρυφό» λημέρι των Πειρατών

Το νησί, κατά το μεγαλύτερο μέρος του, είναι ορεινό κυρίως στα νοτιοανατολικά, όπου υπάρχουν τα όρη Κόχυλας, Κουμάρι, Πιριώνες και Φανόφτης.

Μέσα στη μαγική σύνθεση αυτή, οι παραλίες και τα νερά της Σκύρου δίνουν την ευκαιρία στον ταξιδιώτη να κολυμπήσει σε παραμυθένια γαλάζια νερά, σε ακτές σχεδόν απάτητες, όπως οι παραλίες Γυρίσματα, Καλαμίτσα, Πεύκος αλλά και στο Σαρακήνικο, ένα μικρό νησάκι γνωστό και ως λημέρι των πειρατών, το οποίο μπορεί να επισκεφθεί κάποιος με καραβάκι από τη Λιναριά και να απολαύσει τα τικροαζά νερά με τη λευκή άμμο.

Το μαγικό είναι πως οι επιλογές στο νησί είναι τόσες πολλές που μπορεί κάποιος να βρεθεί από το να κάνει ορειβασία μέχρι καταδύσεις χωρίς καν να χρειαστεί να μετακινηθεί ιδιαίτερα.



Γαστρονομία και παράδοση

Πολλοί είναι αυτοί που επισκέπτονται το νησί και για γαστρονομικούς λόγους, αφού είναι γνωστό για τις αστακομακαρονάδες του, το λεμονάτο ή κοκκινιστό κατσικάκι αλλά και το τυροπιτάρι φτιαγμένο από ντόπιο τυρί. Η γεύση του φαγητού στο νησί είναι διαφορετική κι αυτό γιατί οι πρώτες ύλες είναι σχεδόν όλες αποκλειστικά από την περιοχή και φέρνουν στον ουρανίσκο αναμνήσεις από άλλη εποχή.

Τα γλυκά, όπως οι λουκουμάδες που φτιάχνουν οι γυναίκες του νησιού, τηγανίζονται και σερβίρονται ζεστόι με μέλι και κανέλα.

Συνδυάζοντας όλες τις εποχές

Το νησί κρατά σταθερά τις παραδόσεις του όχι μόνο στα φαγητά, αλλά και στα ήθη και έθιμά του.

Την περίοδο της Αποκριάς γεμίζει από κόσμο κάθε ηλικίας που επισκέπτεται τη Σκύρο για να παρακολουθήσει τις ιδιαίτερες εκδηλώσεις των μεταμφιεσμένων σε «γέρους», «κορέλες» και «φράγκους». Οι εντυπωσιακές ενδυμασίες, οι απαγγελίες σατυρικών στίχων από ερασιτέχνες ποιητές, η διονυσιακή διάθεση συνθέτουν μια ατμόσφαιρα εορταστική στο νησί. Αυτός είναι ένας ακόμη λόγος για να επισκεφτεί κανείς τη Σκύρο και τις υπόλοιπες εποχές, εκτός από το καλοκαίρι.

Το νησί πέρα από τις «φανερές» ομορφιές του, έχει και πολλές κρυμμένες, όπως οι σπηλιές με τα γαλάζια νερά, εκεί που μπορεί να κολυμπήσει κανείς και να βρει πολλά κοχύλια.

Οι εικόνες από τους σταλακτίτες και τα χρώματα που αλλάζει το νερό ανάλογα με το φως, δημιουργούν ένα κόσμο αλλοτινό.

Το καραβάκι φεύγει καθημερινά από το λιμάνι της Λιναριάς και φτάνει ως τις σπηλιές και τον πετρόχτιστο Φάρο στο «Λιθάρι».

Οι επιλογές στο νησί της Σκύρου δε σταματούν, μέσα σε ένα καταπράσινο τοπίο με πεύκα και ελιές, που φτάνουν ως τη θάλασσα, βρίσκεται η Ατσιότσα, ένα μικρό χωριό με χαρακτηριστικό αξιοθέατό του τους πέτρινους πυλώνες, απομεινάρια της σιδηροδρομικής γραμμής που κατασκεύασαν στις αρχές του 1900 και χρησιμοποιήθηκαν για τη μεταφορά σιδηρομεταλλευμάτων από τα ορυχεία στο βουνό.

Το ταξίδι στο χρόνο και τις εποχές είναι ανεξάντλητο, αφού σε πολλές γωνιές του νησιού μπορεί να συναντήσει κανείς βυζαντινές εκκλησίες, διατηρητέα μνημεία της Βυζαντινής περιόδου, ενώ το μοναστήρι του Αγίου Γεωργίου σκαρφαλωμένο πάνω στο βράχο στέκει αγέρωχο στο πέρασμα των αιώνων και μαρτυρά ιστορίες από τη ζωή της Σκύρου.

Ανάμεσα στους μύθους και στην Ιστορία που κουβαλάει αυτός ο τόπος έχει χώρο και αγκαλιά ανοιχτή για να υποδεχτεί κάθε ταξιδιώτη. Φεύγοντας από τη Σκύρο μπορεί να κρατήσει κανείς στις αποσκευές του το γαλάζιο των νερών, τις γεύσεις του σπιτικού φαγητού και την φιλοξενία των Σκυριανών. Οι εικόνες αυτού του νησιού μένουν για πάντα ζωντανές στη μνήμη.

Πηγή: www.ellines.com



90 ΚΑΤΑΣΤΗΜΑΤΑ & ΣΥΝΕΧΙΖΟΥΜΕ...

Ένα δίπλωμά σας!

Βρείτε
το κοντινότερο
κατάστημα **Pet City**:

Αγ. Δημήτριος 1: Α. Βουλιαγμένης 244 & Ευτέρπης, Τηλ.: 211 0129708
Αγ. Δημήτριος 2: Α. Αντιστάσεως 123, Τηλ.: 211 0133474
Αγ. Δημήτριος 3: Αγ. Δημητρίου 39 & Αντιόπης, Τηλ.: 211 0133557
Αγ. Δημήτριος 4: Αγ. Δημητρίου 294, Τηλ.: 211 0137087
Αγ. Παρασκευή 1: Α. Μεσογείων 390, Τηλ.: 210 6001710
Αγ. Παρασκευή 2: Α. Μεσογείων 455, Τηλ.: 211 0133165
Αθήνα 1: Μιχαλακοπούλου 206, Τηλ.: 211 0131022

Προσέχω
Αθήνα 2: Α. Αλεξάνδρας 128
Αιγάλεω: Ιερά Οδός & Λογοθέτη, Τηλ.: 210 5987258

Προσέχω
Άλιμος 1: Α. Πασιδώνος 31, Τηλ.: 210 9836694
Άλιμος 2: Καλαμακίου 86, Τηλ.: 211 0126339

Προσέχω
Άλιμος 3: Αλίου 27
Αμπελόκηποι 1: Α. Μεσογείων 121 (Κατεχάκη), Τηλ.: 211 0134647

Προσέχω
Αμπελόκηποι 2: Α. Κηφισίας 35 & Φθιώτιδος
Άνοιξη: Α. Μαραθώνος 60, Τηλ.: 210 6219714

Αργυρούπολη 1: Α. Αργυρούπολεως 21, Τηλ.: 210 9954005
Αργυρούπολη 2: Α. Κύπρου 26, Τηλ.: 211 0123723

Αρτέμιδα: Α. Σπάτων & Κολοκοιτώνη, Τηλ.: 22940 81301

Βάρη 1: Α. Βάρης 3 & Ανδρου, Τηλ.: 210 8994544
Βάρη 2: Α. Βάρης 87 & Μυκόνου, Τηλ.: 211 0132370

Βούλα: Α. Βουλιαγμένης 183, Τηλ.: 210 8983980

Βριλήσσια 1: Α. Πεντέλης 20, Τηλ.: 210 6811082

Βριλήσσια 2: Α. Πεντέλης 69, Τηλ.: 211 0129612

Γαλάτσι: Α. Γαλατσιού 97-99, Τηλ.: 211 2673267

Γέρακας: Α. Μαραθώνος 64, Τηλ.: 210 6616237

Γλυφάδα: Α. Βουλιαγμένης 72, Τηλ.: 210 9640801

Γλυφάδα (Ανω): Γούναρη 49, Τηλ.: 210 9611210

Ζωγράφου: Α. Στρ. Παπάγου 19, Τηλ.: 211 0126251

Ηλιούπολη: Ελ. Βενιζέλου 112, Τηλ.: 210 9954520

Θεσσαλονίκη 1: Α. Καραμανλή 145, Τηλ.: 2311 243320

Θεσσαλονίκη 2: Εθν. Αντιστάσεως 5, Τηλ.: 2311 297370

Ίλιου 1: Ίλιου 38, Τηλ.: 210 2639885

Ίλιου 2: Α. Θηβών 464, Τηλ.: 212 1062775

Προσέχω

Προσέχω

Προσέχω

Προσέχω

Νέο

Νέο

Νέο

Νέο

Νέο

Καλλιθέα 1: Α. Ελ. Βενιζέλου 88 & Αγ. Πάντων 80, Τηλ.: 210 9510330

Καλλιθέα 2: Α. Ελ. Βενιζέλου 275 & Σόλωνος, Τηλ.: 212 1068014

Καλογρέζα: Α. Κύμης 31, Τηλ.: 210 2713616

Καματερό: Α. Φυλής 54 & Τριπόλεως, Τηλ.: 210 2387662

Κερατσίνι 1: Α. Δημοκρατίας 61, Τηλ.: 210 4316289

Κερατσίνι 2: Γρ. Λαμπράκη 337, Τηλ.: 212 1056596

Κερατσίνι 3: Γρ. Λαμπράκη 488

Κηφισιά 1: Τατσιού 161, Τηλ.: 210 8000549

Κηφισιά 2: Α. Κηφισίας 270, Τηλ.: 211 0137431

Κολωνάκι: Πατρ. Ιωακείμ 27-29, Τηλ.: 216 7003537

Κόρινθος: Πατρών 113, Τηλ.: 2741 110378

Κορυδαλλός: Γρ. Λαμπράκη 106, Τηλ.: 210 5690680

Κορωπί: Βασ. Κωνσταντίνου 289, Τηλ.: 210 6626857

Μαρκόπουλο: Α. Πόρτο Ράφτη 62, Τηλ.: 22990 49120

Μαρούσι 1: Α. Κηφισίας 82, Τηλ.: 210 6146130

Μαρούσι 2: Σωρού 19, Τηλ.: 210 6105193

Μελίσσια 1: Α. Δημοκρατίας 15Α, Τηλ.: 212 1069230

Μελίσσια 2: Α. Πηγής 36, Τηλ.: 211 0129709

Νέο Μενίδι: Α. Πάρνηθος 120, Τηλ.: 211 2677160

Νέο Μοσχάτο: Στρ. Μακρυγιάννη 43, Τηλ.: 211 2677152

Νέα Μάκρη: Α. Μαραθώνος 22 & Αν. Τσίρκα, Τηλ.: 22941 11255

Νέα Σμύρνη 1: Ελ. Βενιζέλου 249, Τηλ.: 210 9825770

Νέα Σμύρνη 2: Ελ. Βενιζέλου 117 & Κασομπά, Τηλ.: 210 9323830

Νέα Χαλκηδόνα: Α. Δεκελείας 51, Τηλ.: 216 8003892

Νέο Ηράκλειο: Α. Ηρακλείου 420, Τηλ.: 210 2817555

Νέο Νέος Κόσμος: Ηλία Ηλιού 97 & Πλ. Μάχης, Τηλ.: 211 0136865

Νίκαια: Πέτρου Ράλλη 212, Τηλ.: 211 0129330

Παγκράτι 1: Φιλολάου 8 & Φορμίωνος, Τηλ.: 216 9002511

Παγκράτι 2: Φιλολάου 203, Τηλ.: 216 8003888

Παιανία: Α. Λαυρίου 149, Τηλ.: 210 6645661

Νέο Παλαιά Φάληρο: Α. Αμφιθέας 80, Τηλ.: 211 0137141

Παλλήνη: Α. Μαραθώνος 47, Τηλ.: 210 6038140

Πάρος: Περιφερειακός Παροικίας, Τηλ.: 2284 022500

Πατήσια (Ανω): Α. Ηρακλείου 72, Τηλ.: 210 2221311

Πειραιάς 1: Γρ. Λαμπράκη 50, Τηλ.: 210 4122266

Πειραιάς 2: Ηρώων Πολυτεχνείου 2, Τηλ.: 210 4177408

Πειραιάς 3: Πειραιώς 93 & Αμοργού, Τηλ.: 210 4836990

Πειραιάς 4: Ηρώων Πολυτεχνείου 67, Τηλ.: 211 0130977

Περιστέρι: Α. Θηβών 171 & Θεοκρίπου, Τηλ.: 210 5732004

Πετρούπολη: Α. Πετρούπολεως 88, Τηλ.: 210 5055040

Πεύκη: Α. Ειρήνης 51 Τηλ.: 210 6127905

Πόρτο Ράφτη: 37ο χλμ. Α. Πόρτο Ράφτη, Τηλ.: 22990 76743

Νέο Σαλαμίνα: Σαλαμινομάχων 37, Τηλ.: 210 4674170

Χαϊδάρη 1: Α. Αθηνών 296, Τηλ.: 210 5325300

Χαϊδάρη 2: Α. Αθηνών 247, Τηλ.: 210 5325009

Χαλάνδρι 1: Παπανικολή 104, Τηλ.: 210 6855791

Χαλάνδρι 2: Πεντέλης & Ιωαννίνων 1, Τηλ.: 210 6825174

Χαλκίδα 1: Ορέστη Μακρά 5, Τηλ.: 22211 17223

Χαλκίδα 2: Ελ. Βενιζέλου & Παπασκιαδά 3, Τηλ.: 22211 17224

Χολαργός: Α. Μεσογείων 247, Τηλ.: 2210 6770470

ΚΕΝΤΡΙΚΕΣ ΕΓΚΑΤΑΣΤΑΣΕΙΣ: 22ο χλμ. Α. Λαυρίου
Τηλέφωνο: 210 6644761 • info@petcity.gr



Α. Βουλιαγμένης 72 Γλυφάδα
Τηλ.: 210 9622840
Κιν.: 6932 201803
glyfada@petcity.gr





Pet City[®]

All about our faithful little friends!

ISSUE 75 | SPRING 2022

Magazine

Spring
AT LAST





09



08

CONTENTS SPRING 2022

- 04 Green energy in Pet City's stores and central facilities
- 06 Why are pets so important for us?
- 07 What are the dangers spring brings for our faithful friends?
- 08 Easter season and dangers
- 09 Ensuring a harmonious coexistence with bunnies
- 10 Skyros: The traditional island that travels in time



QUARTERLY MAGAZINE FOR PETS

Distributed in 50.000 copies for free

75th Issue
SPRING March - June '22

EDITORIAL

Vasso Kapantai
Emmanouela Panagiotou
W Advertising

CONTRIBUTORS

Alexandros Kondylidis
Veterinarian Vet City Glyfada
Zoe Dimitroulaki
Veterinarian Vet City Glyfada
Grigoris Sirbopoulos
Ichthyologist Pet City Kifissia

PROPERTY OF

Pet City Group SA
22nd km Lavriou Avenue
P.C.: 19441 Koropi, Athens, Greece
T.: +30 210 6644761
F.: +30 210 6644762
EMAIL: info@petcity.gr
www.petcity.gr

DESIGN

Sia Tsioura
Kostas Foutris

PRINTING

The Printing House
Graphic Arts SA
www.theprintinghouse.gr

@petcitygreece @petcity.gr

Pet City Greece PETCITYGREECE

All about our faithful little friends!

- 90 Stores
- Eshop
- 800 Qualified Employees
- 1 Veterinary Center
- 3 Vets
- 17 PET SPA
- 20.000 Products
- 3.200.000 Customers Annually



We would like to thank the companies for supporting us in this issue too!



GREEN ENERGY IN PET CITY'S STORES AND CENTRAL FACILITIES

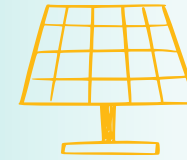

PPET CITY reminds us of their environmental character with a video that emphasizes Sustainable Development and Sustainability.

Stores

The "green stores" have for years incorporated environmentally friendly policies using recyclable materials and have reduced the use of plastic by 85%, using a biodegradable bag and reusable bag.

From the very beginning, they started using LED technology lamps in all stores, implementing a policy to shape a better world for the next generations.

Every day the staff of each store recycles in blue bins all the recyclable materials that make up 90% of the store waste.

"I love animals, I respect the environment" in action!



Facilities

Pet City also leave their positive environmental footprint with the installation of photovoltaic panels in their central facilities.

"I love animals, I respect the environment" is the main message of PET CITY for many years now and it is an integral part of the company's corporate culture. The implementation of environmental measures in all aspects of the company is the proof of that.

Our shift to clean energy sources such as solar, is the only way out of preventing climate change that threatens the planet nowadays. Saving energy, increasing energy efficiency and reducing gaseous pollutants with the installation of Photovoltaic panels can contribute to a more beautiful and cleaner world!

Strays

With a central message: "Think green, Think PET CITY", they remind us that part of Sustainable Development is the struggle to protect the country's strays with multiple actions in order to protect the balance of the ecosystem.

PET CITY has provided over 120 tons of food and basic necessities for the strays in the country and continues with strong Corporate Social Responsibility actions in collaboration with the Animal Welfare Companies.



120 tons of petfood and basic necessities for strays of Greece through organized actions



After all, PET CITY is "the beautiful world to live in" as mentioned in the social media campaign and on the company's Youtube channel.

PET CITY now has over 90 stores and every day more and more consumers trust them due to the environmentally friendly policies.

Pet City Editorial Team



WHY ARE PETS SO IMPORTANT FOR US?

When we hear the word "pet", immediately a smile is formed on our lips, our heart softens and the words "love", "companionship" and "care" spring up in our minds. **But a pet is more than just that, as it also brings significant benefits to its caregiver.**

Let's see what are the benefits that make us love them even more!

Increased mood

The presence of a pet in our lives has proven to be very beneficial for our health. It creates a relaxed atmosphere, removes negative energy and acts as an "antidepressant". Pamper your dog or cat for a while or watch the tropical fish swim calmly in your aquarium. These habits significantly reduce the levels of stress we experience daily by increasing serotonin, the hormone of joy.

Healthy heart

Consequently, the best quality of our mental world has a positive impact on our body. Those who have a pet have been found to have a healthier heart with less chance

of developing cardiovascular disease and lower blood pressure.

Psychological support

Many experts recommend their patients to get a pet. It is a companion that gives us the love and acceptance we need, while the care we need to provide them activates every guardian. Thus, for people who need psychological support, the presence of a pet can bring spectacular results.

Mobilization for exercise

The daily walk is very useful for us as well. Walking, running and playing with our dog increases our fitness levels, keeping our body healthy. No matter the duration, it is an important mobilization for exercise, fighting the syndrome of sedentary life.

Socialization

In addition to the above, a daily walk brings us in contact with other people as well. On the street and in the park we visit, there are other people with or without a pet who approach us and exchange conversations with us.

Reduce allergies

According to research, the interaction mainly of children with a pet greatly reduces the occurrence of allergies. Specifically in case of a cat as pet, the more a child comes in contact with it, the stronger the immune system develops and the greater the resistance to allergies that it may have had in adulthood.

Cases of special needs

As many studies have shown, pets have the power to improve the lives of children with autism and attention deficit hyperactivity disorder. Their calm and patient nature helps children's behavior and communication significantly, without causing more stress. Additionally, they raise the levels of self-confidence and acceptance that children need in their daily lives.

Pet City Editorial Team



WHAT ARE THE DANGERS SPRING BRINGS FOR OUR FAITHFUL FRIENDS?

The increase in temperature and the length of the day, marks the beginning of spring and predisposes us to spend more time outdoors, both ourselves and our four-legged friends. For them, however, this season hides many dangers.

Let's see who these dangers are and how we can protect our pets:

Mosquitoes, fleas and ticks

It is the time of the year when insects make their appearance. Mosquitoes, fleas and ticks are the most dangerous insects that transmit serious diseases to dogs. For their confrontation you need treatment that will be recommended by your veterinarian. Prevention, of course, is the best cure. So before any symptoms appear in your pet, it is advisable to take the appropriate protection and prevention measures, faithfully following the doctor's advice. The parasites are usually found on the animal's ears, chest, neck or legs. With frequent checking of hair and skin, proper ampoules, antiparasitic collars or any treatment, you can ensure your pet's health.

Infectious diseases

As your dog is more out during this time of the year, his contact with other dogs makes it easier to transmit diseases. So it's the best time to visit the vet and renew all the vaccines that are needed and will act as a shield against these diseases.

Allergies

In spring nature is at its best with everything blooming around us. But this flowering causes an outbreak of allergies in our faithful friends. Pollen, flowering plants and dust, show a series of severe symptoms, such as itching, sneezing, skin lesions and cough. If you notice any of the above indications, consult your veterinarian immediately.

Chemicals

You should pay special attention to the plants you come across when you go for a walk in a park or when you leave your dog free in the yard. Fertilizers used to grow plants are very harmful to the health of pets. You will need to constantly supervise your dog outdoors and if you notice him playing or digging the soil, it is best to use a leash to prevent it.

More advice

Twice a year dogs shed their fur: in spring and autumn. Treat his fur intensively this season by brushing it to remove dead cells and replenish the

oils of his skin. If suggested by the vet, you can give him a supplement, such as salmon oil to enhance the health of hair and skin.

Spring is the ideal time for daily and more exercise for your dog. Gradually increase the duration and intensity of the exercise, as for a long time it was not possible to exercise enough and possibly his body weight has increased during the winter. Create a personalized program for your dog, based on his physical endurance, alternating the types of exercise he likes.

Pet City Editorial Team

Also check...



Foolee One
Pet brush



Ecolife
Antiparasitic Collar for dogs



EASTER SEASON AND DANGERS

The days of Easter are approaching and everyone is looking forward to Holy Saturday and Easter Sunday. **These days, however, carry dangers for our faithful friends and cause them intense confusion.**

Let's see **what we have to pay attention to**, in order to prevent those dangers and spend a happy time with our faithful friends:

Fireworks

Most of us know how stressful are the loud bangs of the fireworks for our four-legged friend. If your dog suffers from crotophobia you can initially restrict him indoors. Avoid the balcony or the yard, as he may try to leave to protect himself instinctively and get injured. Under any circumstances, it is wise to put him a metal ID tag on his collar with your contact details and his name. This way you will know that your pet is safe.

Choose to leave your pet in a quiet room. Close all windows and curtains tightly, in order to reduce noise and glare. Turn on the TV or radio to cover loud noises and give it a play to keep your pet fully occupied.

You can use a special device that mimics the action of natural pheromones, a substance that female dogs produce when they have puppies, to feel safe and send "calm messages" to your dog in stressful situations.

If he is still scared and barking uncontrollably, **you need to stay calm so that his anxiety will not increase and**

show him that there is no reason to be afraid.

But if any of the above does not work, **you should consult your veterinarian** to give you instructions or clinical treatment that will keep your pet calm.

Nutrition

At Easter our table is full of all kinds of food and sweets. And we have all seen our four-legged friend looking us in the eyes, begging for a snack. **But Easter treats pose serious risks to our pet's health.**

The most common **mistake we make is that we give them the bones from the meat we ate.** Thick bones can easily cause stomach and intestinal problems, such as vomiting and diarrhea. On the other hand, small bones are even more dangerous, as they break into small, sharp pieces causing perforation of the trachea, stomach or intestine.

Lamb, sausages and fried foods have their place of honor at our Easter table. They are all delicious, but they contain a lot of fat that causes stomach upset in our four-legged friends. The skin of the meat is as guilty as the above and should be avoided in any case.

Easter sweets such as buns, cookies, etc., are particularly harmful, as sugar, butter and yeast cause indigestion and diarrhea. But chocolate does the greatest harm to the health of our pets. The consumption

of large quantities by our pets is toxic and can even cause death.

Although salads seem to be harmless, note that they are not. Vegetables such as lettuce and carrots, but also the ingredients we use in our salads, such as vinegar and oil, should be avoided because they are difficult to digest by our pets. Finally, the starch contained in potatoes can cause gastrointestinal disorders and metabolism problems.

Do not forget that our furry friends are taught to eat dry and wet food and the same goes for Easter day.

If you want to please your dog these days, in addition to his daily menu, you can give him a new pet treat!

Pet City Editorial Team

Also check...

Jerky Time
Treats for dogs and cats



Bunnies are **social and lovable creatures.** They can **live in harmony with us**, provided that we meet their basic needs and pay attention to a few things in order to avoid unpleasant surprises.

First meet

They are one of the quietest pets and as soon as they get used to us, they prove to be one of the most tender ones. They are vegetarians and belong to the nocturnal organisms. This is the reason why they are more active in the afternoon and evening. Although most of us do not know this, they are trained quickly and this makes their daily life with the presence of people even easier. Also, part of the training is the smooth coexistence with other animals that we may live in the house. Finally, they love games and exploration. Wooden toys, tunnels and hiding places will make your bunny very happy!

First time at home

The arrival of the bunny at home is a very joyful event. But we must not forget that it is not familiar with us and it will take time for the bunny to trust not only the members of our family, but also the new environment. Our main concern, upon arrival, is the visit to the vet. He will give us the whole picture of his health and physical condition, but also additional information about proper nutrition and living.

ENSURING A HARMONIOUS COEXISTENCE WITH BUNNIES

Accomodation

Our bunny will need a secure and quiet place and its own cage. As the bunny needs enough space inside the cage in order to have freedom of movement, the cage should be at least 5 times bigger than the bunny's size. We also need to know that every day we have to leave it free in the house for at least 3 hours, so that it exercises. During these hours, take some protection measures. Except from insecticides and cleaning products, which contain toxic substances, there is a risk of poisoning by plants such as aloe and lily. Also, because they like to chew things, you need to protect it from objects, such as cables, which, if connected they can harm it.

Nutrition

Their diet is a very important part of their life as they need constantly feeding with food rich in fibers. **Their basic nutritional guide should consist the following:**

Dry Hay: It is the main ingredient of their diet, because it offers the necessary fiber for the proper functioning of the digestive system. Make sure they have constant access to plenty of dry hay.

Pellets: They should be given daily to bunnies under 6 months, but be careful with the quantity, because they are fattening.

Complete nutritional food for bunnies: When the bunny becomes an adult (after 6 months), it can eat complete nutritional food for bunnies, in small quantities (about 1 bowl per day).

Vegetable: A variety of green and leafy vegetables such as lettuce, parsley, coriander and radishes can be given as a snack, 1-2 times a week. Although someone

would expect carrots to be a staple food for a bunny, the truth is that very little is allowed at sparse intervals.

Fruit: Apples, pears, strawberries, peaches, blueberries are some of the fruits that we can give as a delicacy, in small quantities, 1-2 times a week. Fruits, such as grapes and bananas, should be given even less frequently, due to their high sugar content.



Food that should be avoided: Potatoes, corn, beans, peas, cabbage, tomatoes, beets, onions, cereals, sweets and chocolate.

Water: The bunny should have constantly access to plenty fresh water. We make sure to renew it regularly during the day.

It is also important that they have something to chew on to keep their teeth sharp. You will find special wooden toys for bunnies in our stores, avoiding sharp objects or things that can be crushed and swallowed.

Cleanliness

Bunnies love cleanliness and take care of their fur continually. It is easy to be trained in the use of the basin as a toilet. A spacious basin with enough pet bedding in their cage to keep it clean and absorb odors is the ideal solution. If it is free in the house, we place basins in different places.

Other instructions for their care

Many bunnies do not like to be lifted. They need time to get used to this sense. For their safety, place one hand under the front and the other under the back. Then, we lift it carefully and place it on our body. It is forbidden to lift from the ears or the neck. In addition, the bunny needs daily brushing to remove hairs and not swallow them when licking. Finally, we should not forget to visit the vet to check his health, at least once a year.

Pet City Editorial Team



SKYROS: THE TRADITIONAL ISLAND THAT TRAVELS IN TIME

"Embraced" by blue waters, paved alleys, smells of food that bring you memories of family moments, beautiful beaches for every taste and the center town built on the high point of the island to welcome you, the traditional jar jelly sweet and the Skyrian horses ready to guide the travelers to the beauties of the island, consist the way Skyros island welcomes its visitors.

The first trip to the island

The journey starts from the first moment that the visitor sees the port of Linaria, where mountain and sea combined in a great and balanced way.

The Aegean Sea of Skyros is the largest and southernmost island of Sporades. Its geographical position makes it look like a rocked ship that traveled in time and dropped anchor in the blue waters. Just a breath away from Evia, the access to the island is easy as the travelers have the option to travel by boat or by airplane.

Walking in the center town the smells of jasmine and basil imply the traveler, the "whitewashed" yards of the houses look like canvases waiting for a painter to



give them colors. A few meters further, Brook Square is ready to welcome its "guests" and give them a walk in space time through its Archaeological Museum.

Myths about Skyros

- According to a post-Homeric myth, Thetis hid in Skyros her son Achilles to prevent him from fighting in Troy. Dressed in feminine clothes with the name Pyrra, he survived hiding among the daughters of King Lykomidis, making even a son, Neoptolemos, with the princess. Soon after, Odysseus arrived on the island disguised as a vendor and while all the girls showed their interest in fabrics and perfumes, the only "girl" who was interested in weapons, was Pyrra, thus revealing Odysseus Achilles and begun his journey with him to Troy.
- Another myth says that Achilles plundered the island of Skyros to punish Lykomedes for the killing of Theseus, king of Athens.

Discovering the "hidden" spot of Pirates

The island, for its most part, is mountainous mainly in the southeast, where you can find the mountains Kochilas, Kumari, Piraeus and Fanoftis.

The beaches and the waters of Skyros, give to the traveller the opportunity to swim in fabulous blue waters, on idyllic shores, such as the beaches of Gyrismata, Kalamitsa, Pefkos and also on Sarakiniko, a small island known as the spot of the pirates, where the traveller can visit by boat from Linaria and enjoy the turquoise waters with the white sand.



Gastronomy and tradition

The island offers so many choices that one can be found from climbing to diving without even having to move a lot. Many are visiting the island for gastronomic reasons, as it is known for its lobster pasta, lemon goat and also its pie made from local cheese. What makes the taste of food so special is the raw materials the people use, exclusively from that place. Sweets such as donuts made by the women of the island are fried and served warm with honey and cinnamon.

The island keeps its traditions not only in food but also in its customs. During Carnival period, it is filled with people of any age that visit Skyros to attend the special events. The impressive costumes, the satirical verses of amateur poets and the mood of Dionysian period make up a festive atmosphere, adding another reason to visit Skyros not only in summer.

Combining all seasons

Beyond its "obvious" beauties, the island has many hidden ones, such as caves with blue waters, where you can swim and find shells.

The images of stalactites and the different shades of blue in the water, create a fairytale background. The boat departs daily from the port of Linaria and reaches as far as the caves and the stone-built Lighthouse at "Lithari".

In a green landscape with pines and olives which reach to the sea, you find Atsitsa, a small village with stone pillars, remnants of the railway line, built in the early 1900s for the transportation of iron ore from the mines to the mountain.

The journey in time has no end, since in many corners of the island you can find Byzantine churches, preserved monuments of the Byzantine period, while the monastery of Agios Georgios perched on the rock stands proud over the centuries.

Between myths and history of the place, it welcomes every traveller. Leaving Skyros the blue of the waters, the tastes of homemade food and the hospitality of the Skyrians are what stay alive in your memory.

Source: www.ellines.com





25.000m² > Total Area
1.600m² > Offices
12.000m² > Covered Warehouses
20.000 > Pallet Capacity



e-shop www.petcity.gr

The No1 Pet Store chain!

90

STORES and counting...
Always a store nearby!

Find the nearest



Scan the QR code to see our stores



CENTRAL FACILITIES
22nd km Lavriou Ave • Tel.: +30 210 6644761
Fax: +30 210 6644762 • info@petcity.gr